

Индикаторы рынка ГКО-ОФЗ

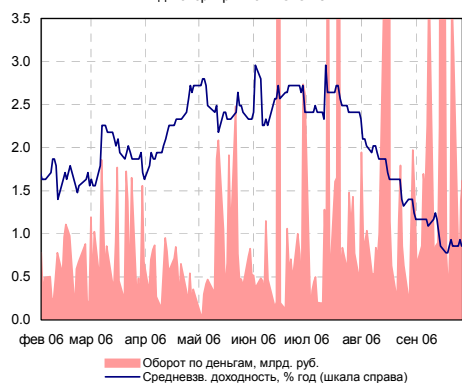

Индикаторы денежного рынка

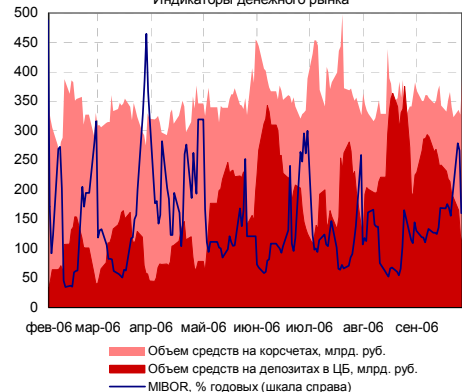

Доходности России-30 и UST-10

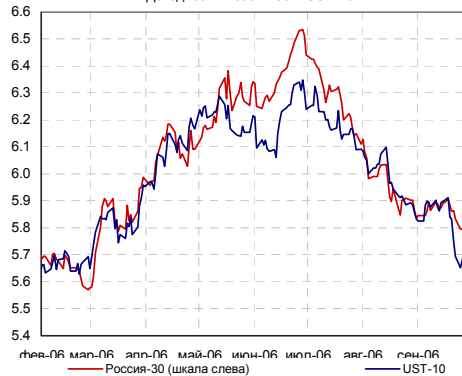

Доходности облигаций Газпрома и Москвы

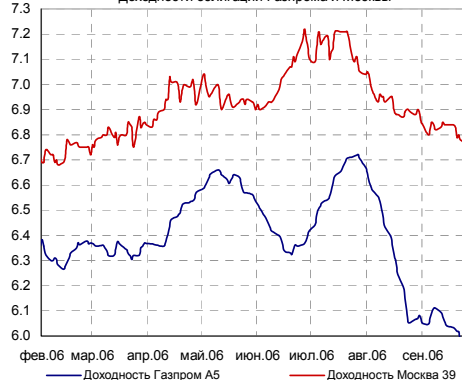

### ИНДИКАТОРЫ ДОЛГОВОГО РЫНКА

| Индексы                         | Значение | Изм-е    | Выпуск  | Покупка    | Продажа | Изм-е  | УТМ, % |       |
|---------------------------------|----------|----------|---------|------------|---------|--------|--------|-------|
| НЕФТЬ (URALS)                   | 57.68    | 3.08     | ↑       | ОФЗ 25057  | 104.27  | 104.38 | 0.00   | 6.10  |
| ЗОЛОТО                          | 602.4    | 2.5      | ↑       | ОФЗ 25058  | 101.15  | 101.21 | 0.05   | 5.62  |
| EUR/USD                         | 1.2682   | 0.0005   | ↑       | ОФЗ 46020  | 102.90  | 103.00 | 0.10   | 6.78  |
| RUB/USD                         | 26.76    | 0.0127   | ↑       | МГор44-об  | 110.00  | 110.10 | 0.20   | 6.78  |
| FF Fut. янв.07                  | 94.78    | 0        | ↑       | Мос.обл.6в | 107.80  | 108.08 | 0.23   | 7.02  |
| FF Fut. prob. янв.07            | -12.0%   | 0.0%     | ↑       | Мос.обл.5в | 0.00    | 0.00   | 0.00   | 6.81  |
| EMBI+                           | 391.5    | 0.09     | ↑       | НижгорОбл2 | 103.75  | 104.00 | 0.16   | 7.19  |
| EMBI+ СПРЕД                     | 206      | -2       | ↓       | РЖД-07обл  | 102.80  | 102.89 | 0.09   | 7.08  |
| EMBI+ RUSSIA                    | 438.75   | -0.28    | ↓       | НГК ИТЕРА  | 101.35  | 101.50 | 0.10   | 8.60  |
| EMBI+ RUSSIA СПРЕД              | 114      | 1        | ↑       | Евросетъ-2 | 100.16  | 100.34 | 0.01   | 10.33 |
| MIBOR, %                        | 4.5      | 1.30     | ↑       | ТехИнвст-1 | 99.35   | 99.80  | 0.00   | 10.62 |
| ОСТАТКИ НА К/С В ЦБ, млрд. руб. | 378.4    | -20      | ↓       | ГлМосСтр-2 | 101.05  | 101.40 | 0.00   | 10.61 |
| MICEX RCBI                      | 101.46   | -0.03%   | ↓       | ЮТК-03 об. | 102.22  | 102.25 | -0.03  | 8.79  |
| MICEX ОБЪЕМЫ, МЛН. РУБ.         | БИРЖА    | РПС      | РЕПО    | UST 10     | 102.02  | 102.08 | -0.13  | 4.62  |
| КОРПОРАТИВНЫЕ                   | 1981.77  | 16009.60 | 7481.94 | РОССИЯ 30  | 111.69  | 111.81 | 0.00   | 5.81  |
| МУНИЦИПАЛЬНЫЕ                   | 856.91   | 4024.73  | 2827.38 | Газпром 34 | 124.38  | 125.00 | -0.30  | 6.68  |
| ГОСУДАРСТВЕННЫЕ                 | 1607.12  |          |         | БМ-09      | 103.69  | 104.07 | -0.04  | 6.62  |

### ВНУТРЕННИЙ ДОЛГОВОЙ РЫНОК

► **Вчера** на рынке рублевого долга наблюдалась смешанная динамика в движении котировок с преобладанием повышательной тенденции. Стройный рост котировок продолжился только в секторе госбумаг. В корпоративном секторе достаточно активно торговался 2-й выпуск Россельхозбанка с погашением в феврале 2011 года, потерявший 0,02%, доходность по цене закрытия составила 7,59% годовых. Один из лидеров по объемам торгов, МиГ-01 показал внушительный рост – 1,25%, доходность к оферте исполнением в июне 2007 года снизилась до 8,89% годовых. Лидер по оборотам муниципального сектора, выпуск Самарская область-25003, снизилась на 0,02%, доходность составила 7,6% годовых.

► По нашим оценкам капитализация корпоративного сектора выросла на 0,06%, муниципального сектора – на 0,01%. Рост капитализации сектора госбумаг составил 0,1%. Капитализация 10 наиболее ликвидных бумаг корпоративного сектора выросла на 0,07%, муниципального – снизилась на 0,07%.

► Сегодня ставки на МБК все еще держатся на уровнях 3,5 – 4,5% (overnight), суммарные остатки на корсчетах и депозитных счетах коммерческих банков снизились на 29,8 млрд. руб. до 474,2 млрд. руб. С началом нового месяца рублевая ликвидность будет улучшаться и вновь начнет выступать фактором поддержки. На первичном рынке состоится размещение 1,5-миллиардного дебютного выпуска Метрострой Инвест (подробнее комментарий на стр. 3).

### ИТОГИ РАЗМЕЩЕНИЙ

► **Кировская область.** На аукционе по размещению облигационного выпуска Кировской области серии 34002 объемом 600 млн. руб. ставка 1-го купона была установлена на уровне 8,45% годовых, что соответствует доходности к погашению (через 3 года) на уровне 8,72%.

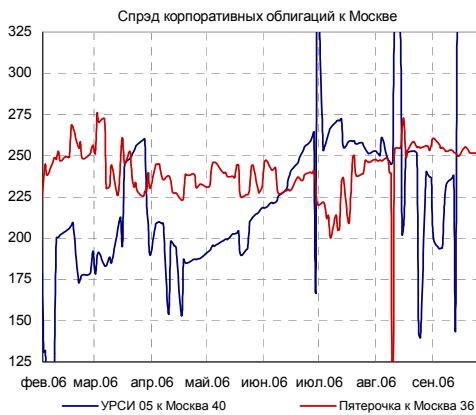
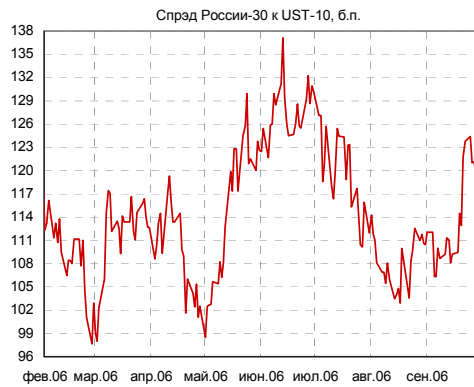

## Корпоративный сегмент

## Лидеры оборотов

|            | Обороты, млн. руб.<br>(Биржа + РПС) | Изменение<br>стоимости, % |   |
|------------|-------------------------------------|---------------------------|---|
| ММБ 02обл. | 1746.96                             | 0.00                      | ↑ |
| РЖД-05обл  | 1418.00                             | 0.06                      | ↑ |
| ВТБ - 6 об | 1105.29                             | 0.67                      | ↑ |
| ЕБРР 02обл | 1058.06                             | -0.08                     | ↓ |
| РЖД-04обл  | 1006.00                             | 0.00                      | ↑ |
| ФСК ЕЭС-02 | 807.08                              | -2.18                     | ↓ |
| ГидроОГК-1 | 652.86                              | -0.15                     | ↓ |
| НИКОСХИМ 2 | 539.71                              | 0.60                      | ↑ |
| РосселхБ 2 | 537.03                              | 0.55                      | ↑ |
| СтрТрГаз01 | 506.60                              | 0.08                      | ↑ |

## Лидеры роста/падения

| Рост, % |            | Падение, % |
|---------|------------|------------|
| 0.68    | КамскДол 1 |            |
| 0.67    | ВТБ - 6 об |            |
| 0.67    | ДЗ-Фин -1  |            |
| 0.60    | НИКОСХИМ 2 |            |
| 0.55    | РосселхБ 2 |            |
|         | ФСК ЕЭС-02 | -2.18      |
|         | МиГ-Ф обл. | -1.15      |
|         | Таттелеком | -0.60      |
|         | МИА-1об    | -0.50      |
|         | РусТекс 2  | -0.50      |

## ВНЕШНИЕ ДОЛГОВЫЕ РЫНКИ

► **Us-treasuries.** На внешнем долговом рынке публикация окончательных данных по ВВП США за II квартал 2006 года не вызвала заметной реакции us-treasuries, хотя фактические данные и отличались от прогнозов. Рост ВВП по окончательным данным составил 2,6%, вторая оценка была несколько выше, 2,9%. Базовый ценовой индекс потребительских расходов, PCE Core, был пересмотрен в сторону понижения — с 2,8% до 2,7%. Достаточно индифферентное отношение рынка к благоприятным для долгового рынка данным (т.к. это укладывается в базовое мнение о постепенном замедлении экономики и инфляционного давления) объясняется их давностью. Более свежие данные обращают на себя гораздо больше внимания.

С утра кривая доходностей us-treasuries выглядит следующим образом. Сейчас доходности 2-летних облигаций составляют 4,67% годовых (нулевое изменение по сравнению с утренними уровнями четверга), 5-летних — 4,55% годовых (-2 б.п.) 10-летние us-treasuries торгуются на уровне 4,61% годовых по доходности (+1 б.п.), 30-летние — на уровне 4,75% (+1 б.п.)

► Сегодня в центре внимания вновь будет макростатистика США и в первую очередь ключевой инфляционный показатель, индекс потребительских расходов. Согласно консенсус прогнозу экономистов, опрошенных REUTERS, в августе PCE Core вырос на 0,2% против 0,1% в июле. Доходности us-treasuries сейчас находятся на 7-месячных минимумах, что повышает их чувствительность к макростатистическим данным, особенно негативным для долгового рынка. Таким образом, неожиданный рост этого показателя выше ожидаемого уровня может спровоцировать снижение котировок. Однако, учитывая выходящие в последнее время данные, превышение прогнозного уровня представляется маловероятным.

► **Emerging markets.** Индекс еврооблигаций развивающихся стран EMBI+ вырос на 0,09%, EMBI+ спрэд сузился на 3 б.п. до 206 б.п. Российский сегмент в целом выглядел хуже рынка. EMBI+ Россия снизился на 0,28% EMBI+ Россия спрэд расширился на 1 б.п. до 115 б.п. с утра еврооблигации «Россия-30» торгуются на уровнях 111,625/111,75 с доходностью 5,8% годовых, спрэд к UST-10 составляет 119 б.п.

Спряды EMBI+ и EMBI+Россия, б.п.

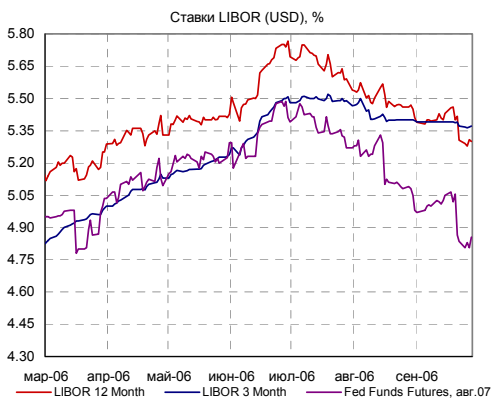
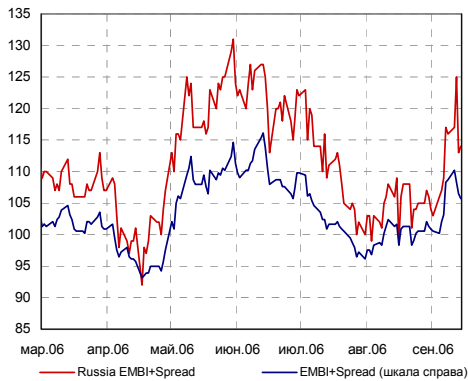

Спряд рублевых облигаций к еврооблигациям, б.п.

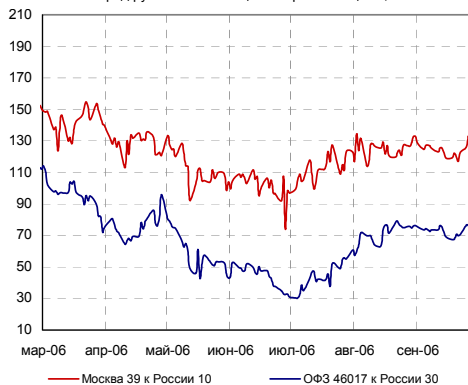

## ПЕРВИЧНЫЙ РЫНОК

► **Метрострой.** Сегодня состоится размещение облигаций ООО «Метрострой Инвест». Объем выпуска составляет 1,5 млрд. руб. Срок обращения облигаций - 5 лет. Владельцам облигаций предоставляется право предъявить облигации к досрочному выкупу через 1,5 года с даты начала обращения. По бумагам предусмотрено поручительство со стороны ОАО «Мосметрострой». Банк Москвы выступает в качестве организатора выпуска. По нашим оценкам, учитывая высокий интерес участников рынка к бумагам предприятий госсектора, доходность облигаций при размещении может составить около 9,2-9,4% годовых к 1,5-годовой оферте.

ООО «Метрострой Инвест» - SPV ОАО «Мосметрострой» — компании с 75-летним опытом работы по строительству метрополитенов и различных подземных сооружений, освоению подземного пространства, промышленного и гражданского строительства. ОАО «Мосметрострой» создано в 1992г. и является правопреемником Управления «Метрострой», положившего основу отечественной отрасли индустрии — метро- и тоннелестроения, созданной в 1931г. «Мосметрострой» выполняет строительно-монтажные работы по строительству метро в рамках исполнения городского заказа, а также работы по строительству инженерной инфраструктуры. 100% акций компании принадлежит государству в лице Росимущества.

На сегодняшний момент портфель заказов Холдинга сформирован на несколько лет вперед. Основными контрактами являются - контракт на строительство участка Краснопресненского проспекта от МКАД до проспекта Маршала Жукова (42 млрд. руб.); заказ на строительство центрального участка Люблинско – Дмитровской линии от станции «Чкалова» до ст. «Марьяна Роща» (10 млрд. руб.); строительство Митинско-Строгинской линии метро; строительство Солнцевской линии легкого метро и другие проекты. Также Мосметрострой планирует принять участие в тендере на строительство объекта «Орловский тоннель» (12 млрд. руб.) в Санкт-Петербурге.

Согласно официальной консолидированной отчетности «Мосметростроя» выручка компании в 2005 году составила \$515,5 млн., продемонстрировав почти 2-х кратный рост по сравнению 2004 годом. EBITDA компании составила порядка \$19,3 млн. по сравнению с \$4,5 млн. в 2004 году. Таким образом, рентабельность по EBITDA выросла с 1,7% до 3,7%.

Совокупный долг на конец 2005 года составил \$83,4 млн. (что составляло 40% от активов компании). Отношение совокупного долга к EBITDA составило 4,3х, что является несколько высоким значением. Однако, учитывая структуру долга, который полностью состоит из краткосрочных займов, выпуск облигаций позволит компании оптимизировать свой долговой портфель.

### Финансовые показатели строительных компаний в 2005 году, \$ млн.

|                         | Выручка | ЕВITDA | Проценты | Чистая прибыль | ЕВITDA margin, % | Активы  | Долг  | Долг/Активы | Долгоср. долг/Совокупный долг | Долг/ЕВITDA | ЕВITDA/Проценты |
|-------------------------|---------|--------|----------|----------------|------------------|---------|-------|-------------|-------------------------------|-------------|-----------------|
| <b>М-Индустрия</b>      | 58.9    | 20.3   | 0.6      | 12.0           | 34.4%            | 65.8    | 9.2   | 14%         | 21%                           | 0.45        | 33.53           |
| <b>СПб Недвижимость</b> | 82.7    | 20.0   | 1.6      | 5.8            | 24.1%            | 128.6   | 20.2  | 16%         | 78%                           | 1.01        | 12.51           |
| <b>ЛенСпецСМУ</b>       | 194.2   | 17.9   | 1.2      | 10.6           | 9.2%             | 336.7   | 53.5  | 16%         | 99%                           | 3.00        | 14.75           |
| <b>Миракс</b>           | 165.5   | 47.2   | 1.9      | 26.3           | 28.5%            | 498.4   | 141.0 | 28%         | 62%                           | 2.99        | 24.36           |
| <b>Главмосстрой</b>     | 372.4   | 18.6   | 10.7     | 2.1            | 5.0%             | 971.6   | 621.6 | 64%         | 21%                           | 33.38       | 1.74            |
| <b>Метрострой</b>       | 515.5   | 19.3   | 2.2      | 8.4            | 3.7%             | 208.7   | 83.4  | 40%         | 0%                            | 4.32        | 8.79            |
| <b>СУ-155</b>           | 867.8   | 32.2   | 7.4      | 8.7            | 3.7%             | 1 785.0 | 519.5 | 29%         | 26%                           | 16.15       | 4.34            |
| <b>Среднее</b>          | 174.7   | 24.8   | 3.2      | 11.4           | 20.3%            | 400.2   | 169.1 | 28%         | 56%                           | 8.17        | 17.38           |

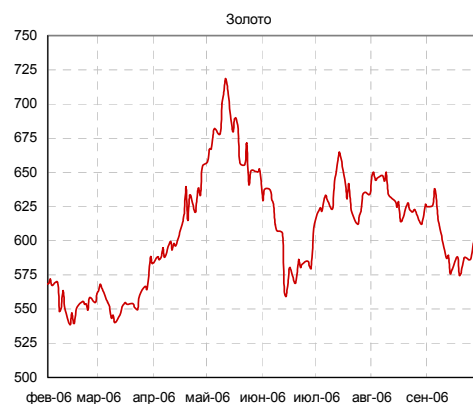
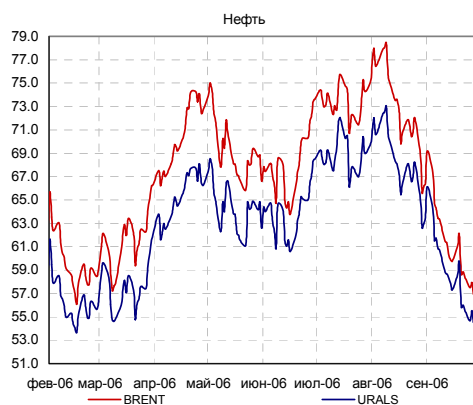
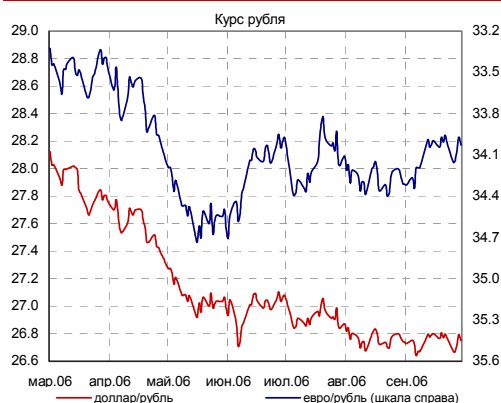

## КАЛЕНДАРЬ СОБЫТИЙ НА ДОЛГОВОМ РЫНКЕ

### СЕГОДНЯ

- 4 окт 06 Очередное заседание Банка Англии. Рассмотрение вопроса об изменении учетной ставки.
- 5 окт 06
- 12 окт 06 Очередное заседание Банка Японии. Рассмотрение вопроса об изменении учетной ставки.
- 13 окт 06
- 24 окт 06 Очередное заседание комиссии FOMC. Рассмотрение вопроса об изменении учетной ставки.
- 14 дек 06 В Нигерии пройдет 143-я внеочередная встреча членов ОПЕК

## КАЛЕНДАРЬ ПЕРВИЧНОГО РЫНКА

| Дата      | Эмитент, серия выпуска | Объем, млн. | Срок обращения |
|-----------|------------------------|-------------|----------------|
| СЕГОДНЯ   | Метрострой Инвест, 01  | 1500        | 5 лет          |
| 3 окт 06  | СНХЗ Финанс, 01        | 1000        | 3 года         |
| 12 окт 06 | ФСК ЕЭС, 04            | 6000        | 5 лет          |

## СТАТИСТИКА США

| Дата      | Показатель  | Посл. период | Ожидаемое значение | Прошрое значение | Фактическое значение |
|-----------|---|--------------|--------------------|------------------|----------------------|
| 12 сен 06 | Торговый баланс (сальдо, млрд. долл. )  | июл.06       | -65.50             | -64.80           | -68.00               |
| 14 сен 06 | Retail sales, исключая автомобили, m-t-m                                      | авг.06       | 0.30%              | 1.00%            | 0.20%                |
| 15 сен 06 | Инфляция, без учета цен на энергоносители и продовольствие (core CPI)         | авг.06       | 0.20%              | 0.20%            | 0.20%                |
| 15 сен 06 | Индекс промышленного производства   | авг.06       | 0.20%              | 0.40%            | -0.10%               |
| 18 сен 06 | Дефицит счета текущих операций (Current-account deficit), сальдо              | 2 кв. 06     | -214.00            | -213.20          | -218.40              |
| 18 сен 06 | Счет движения капитала (Capital Net Flow), млрд. долл.                        | июл.06       | -                  | 75.10            | 32.90                |
| 19 сен 06 | Инфляция в промышленном секторе (PPI)   | авг.06       | 0.20%              | 0.10%            | 0.10%                |
| 19 сен 06 | Инфляция - Core PPI (очищенная от влияния цен на продовольствие и энергетику) | авг.06       | 0.20%              | -0.30%           | -0.40%               |
| 19 сен 06 | Строительство домов (housing starts), тыс.                                    | авг.06       | 1750               | 1795             | 1665                 |
| 26 сен 06 | Индекс потребительской уверенности (Consumer confidence index)                | сен.06       | 103.00             | 100.20           | 104.50               |
| 27 сен 06 | Статистика продаж новых домов (New Home sales), %                             | авг.06       | -2.99%             | -4.30%           | 4.06%                |
| 28 сен 06 | Финальная оценка ВВП (GDP-final)  | 2 кв.06      | 2.90%              | 2.90%            | 2.60%                |
| СЕГОДНЯ   | Индекс потребительских расходов (PCE core)                                    | авг.06       |                    | 0.10%            |                      |
| окт.06    | Сальдо федерального бюджета, млрд. долл.                                      | сен.06       |                    |                  |                      |
| 6 окт 06  | Статистика рынка труда - Число новых рабочих мест (Non-farm payrolls)         | сен.06       |                    | 128 000          |                      |

Кривая доходности субфедеральных и муниципальных облигаций

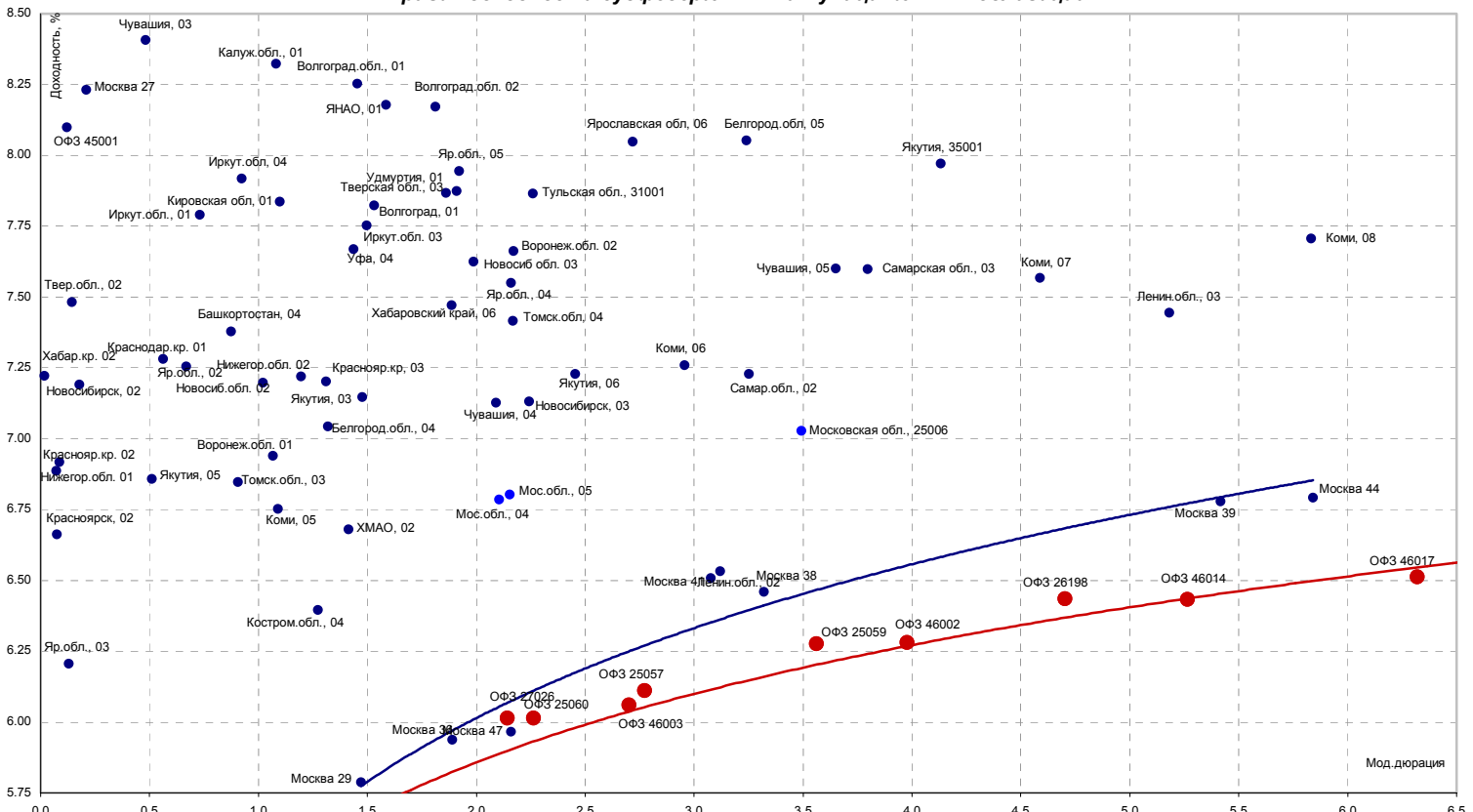

Источники: REUTERS, расчеты Банка Москвы

Blue Chips долгового рынка

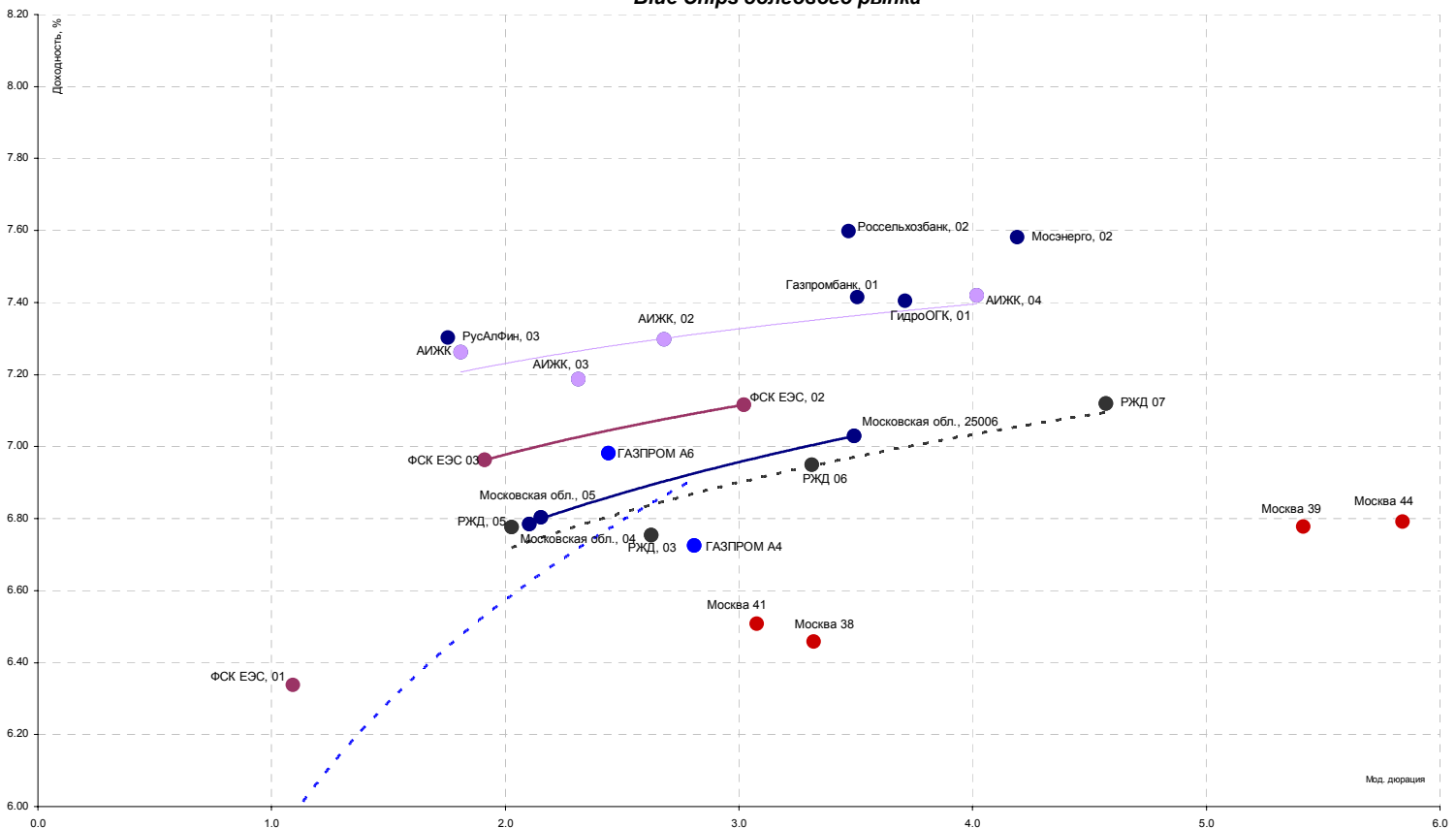

Источники: REUTERS, расчеты Банка Москвы

Кривые доходностей корпоративных облигаций

Нефть и газ

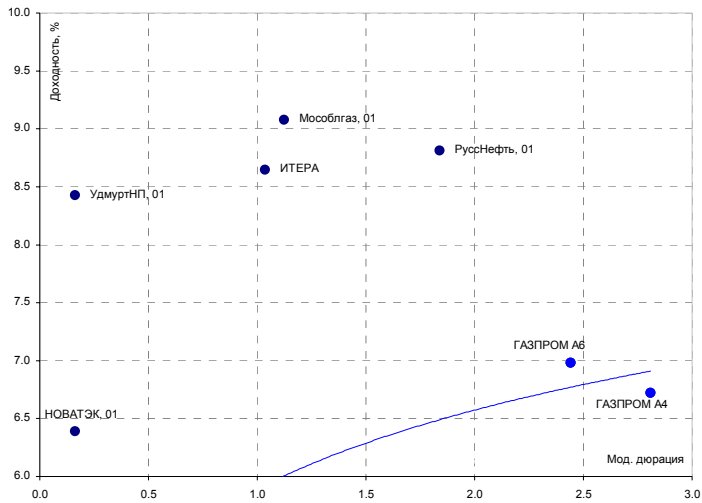

Электроэнергетика

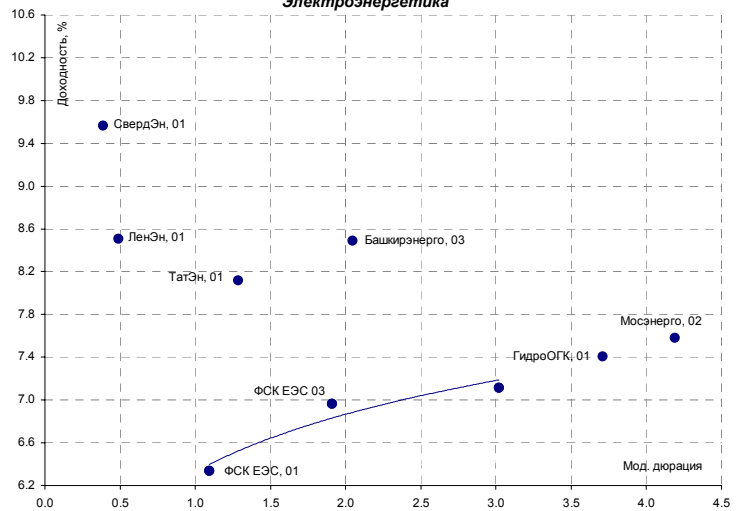

Металлургия и горно-рудный сектор

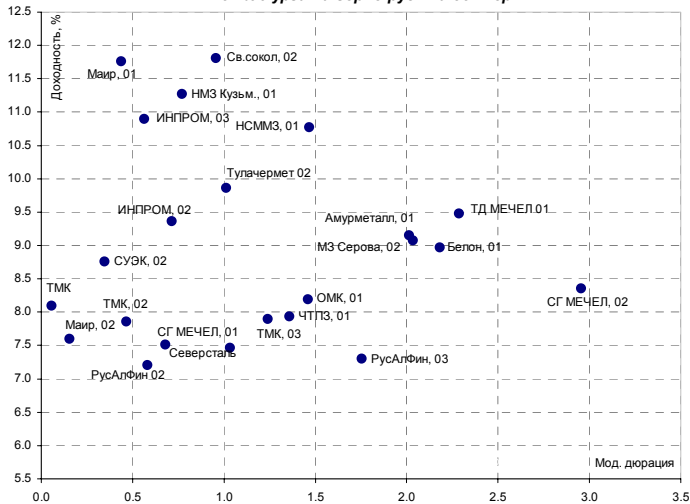

Химическая и лесная промышленность

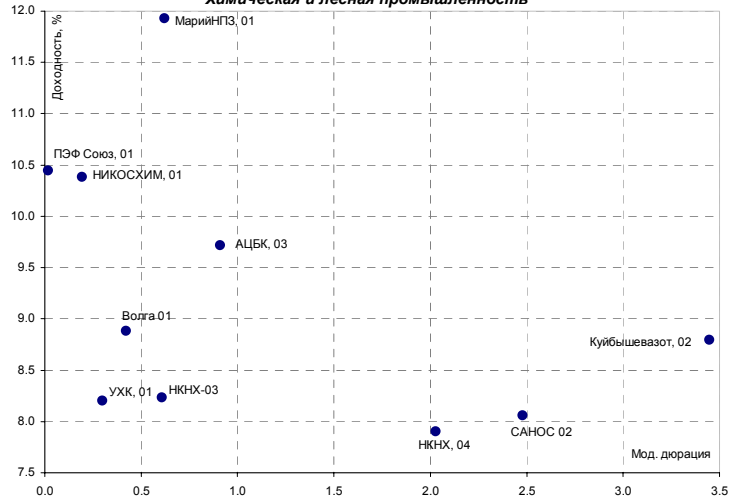

Телекоммуникации

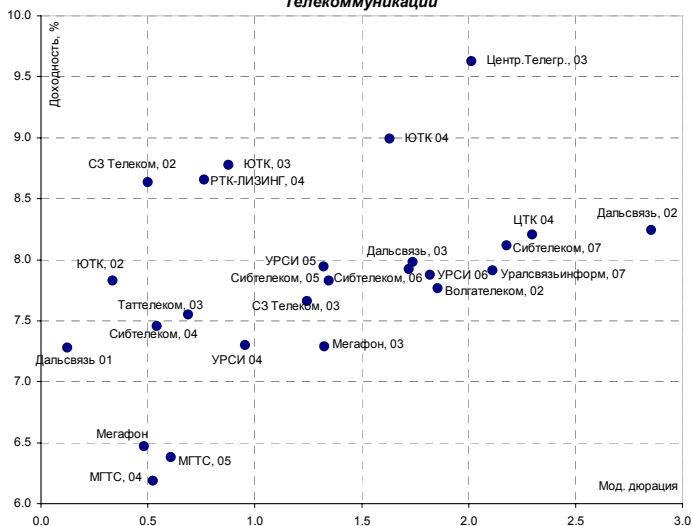

Машиностроение и транспорт

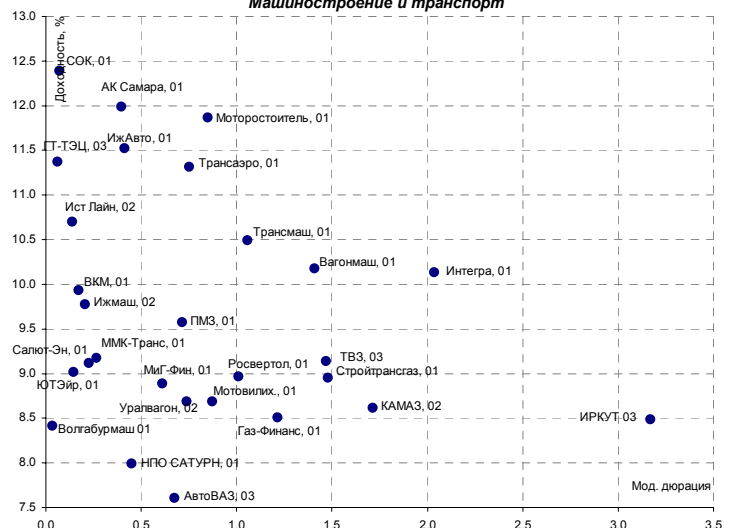

Источники: REUTERS, расчеты Банка Москвы

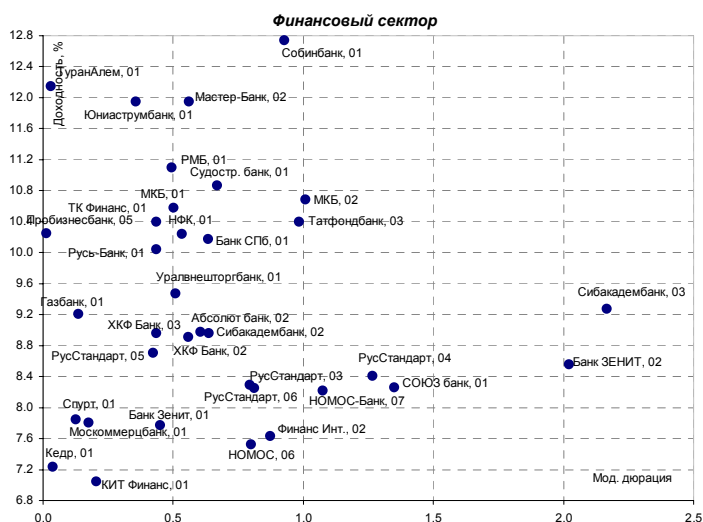
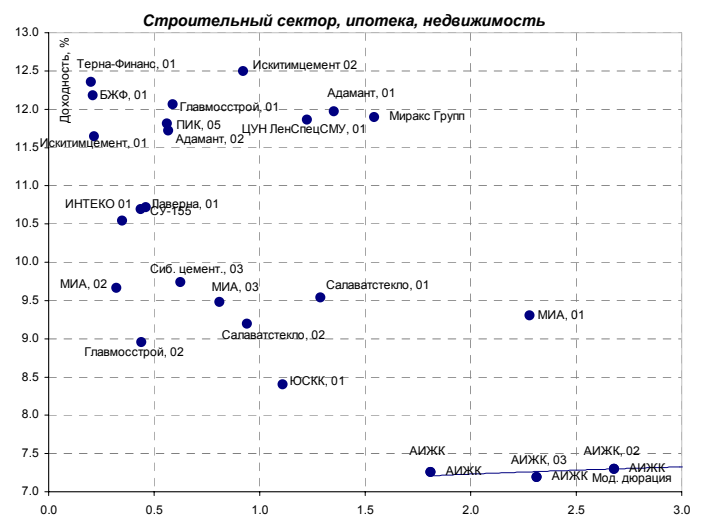
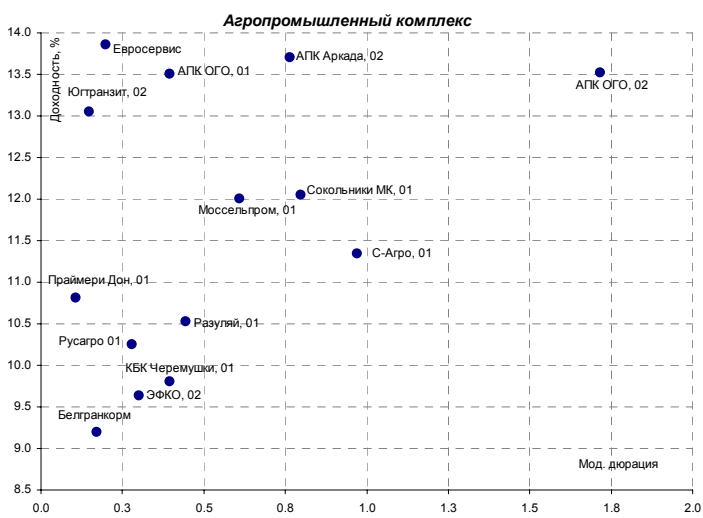
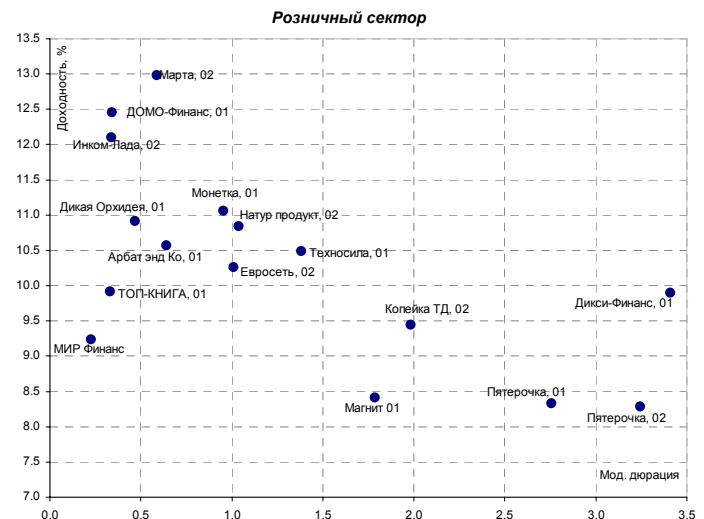
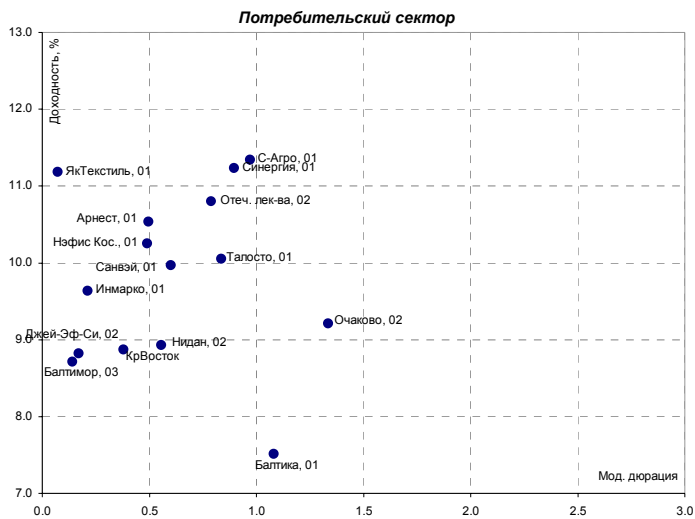

Источники: REUTERS, расчеты Банка Москвы

Кривая доходности российских еврооблигаций

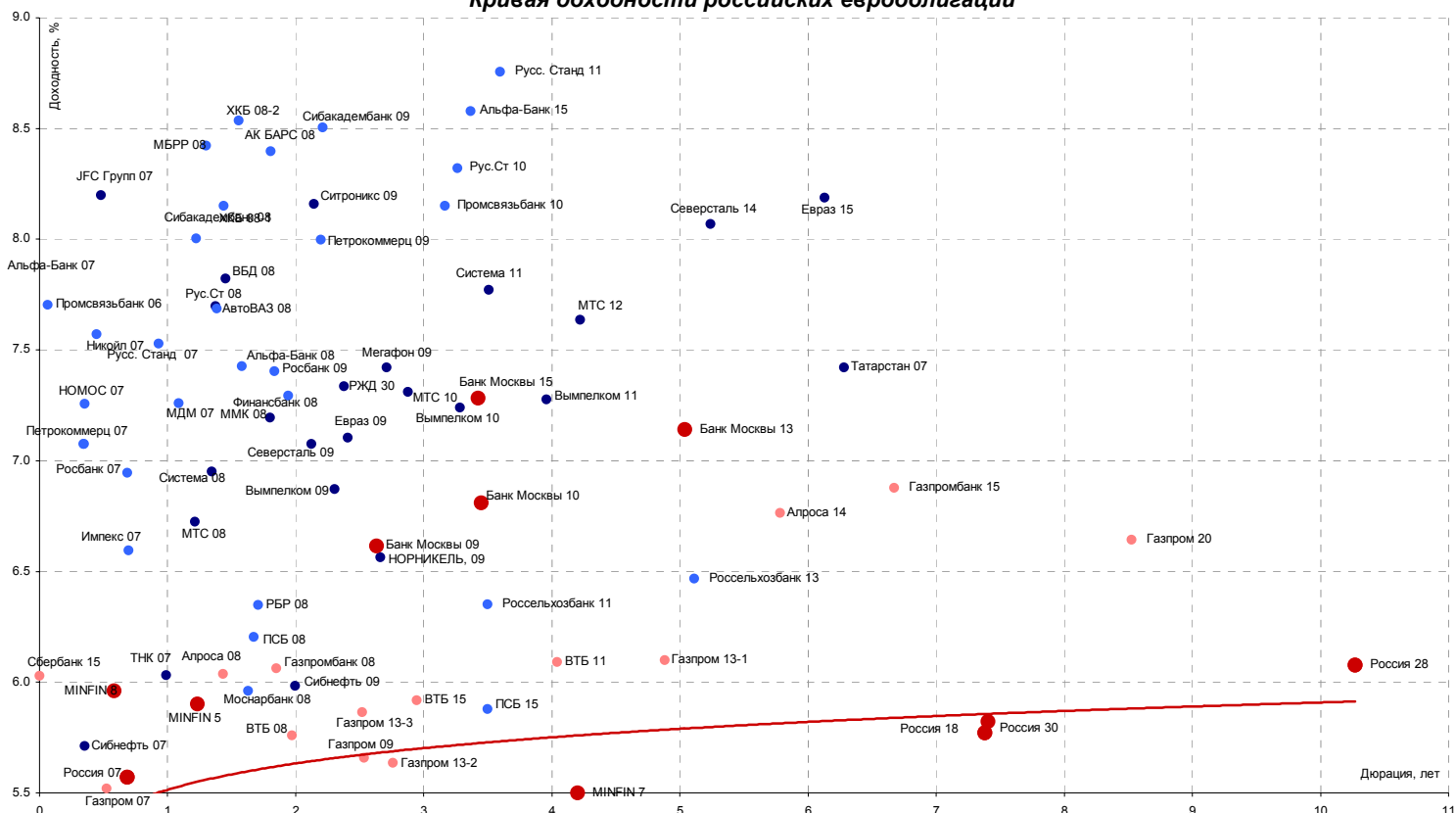

Источники: REUTERS

Кривые доходности emerging markets

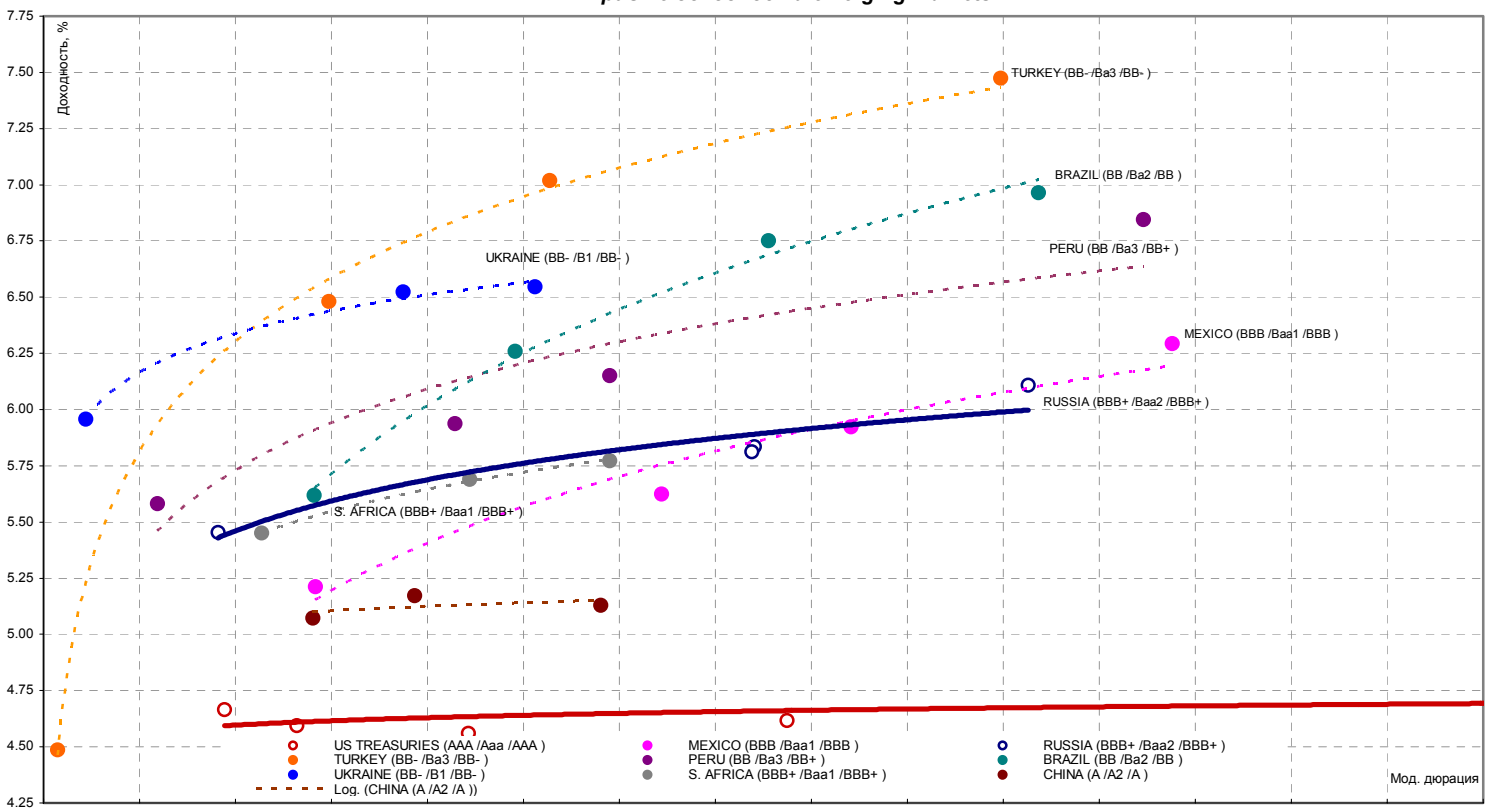

Источники: REUTERS

| ЭМИТЕНТЫ   | ОБЪЕМЫ              |                     | ПОГАШЕНИЕ/ ВЫКУП |            |            | ЦЕНА             |         | ИЗМЕНЕНИЕ,% |       |        | ДОХОДНОСТЬ,% |       |         | ДЮРАЦИЯ  |          |           |          |
|--|---------------------|---------------------|------------------|------------|------------|------------------|---------|-------------|-------|--------|--------------|-------|---------|----------|----------|-----------|----------|
|  | Оборот<br>млн. руб. | Объем,<br>млн. руб. | Купон,%          | Погашение  | Оферта     | Индикат.<br>цена | Покупка | Продажа     | день  | неделя | месяц        | НКД   | Текущая | К погаш. | К оферте | Дюр. лет. | Мод. дюр |
| <b>Итоги торгов государственными облигациями</b> |                     |                     |                  |            |            |                  |         |             |       |        |              |       |         |          |          |           |          |
| ОБР 02   | 667.2               | -                   | -                | 23.06.2009 | 15.03.2007 | 98.15            | 98.02   | 98.24       | 0.00  | 0.21   | 0.12         | -     | -       | 0.68     | 4.14     | 0.46      | 0.44     |
| ОБР 03   | 0.0                 | -                   | -                | 22.09.2009 | 15.12.2006 | 99.25            | 99.15   | 99.36       | 0.00  | 0.28   | 0.56         | -     | -       | 0.25     | 3.56     | 0.21      | 0.21     |
| ОФЗ 25057  | 16.9                | 40817               | 7.40             | 20.01.2010 | -          | 104.25           | 104.25  | 104.33      | -0.05 | -0.07  | 0.73         | 12.98 | 7.10    | 6.11     | -        | 2.94      | 2.77     |
| ОФЗ 25058  | 117.3               | 40655               | 6.30             | 30.04.2008 | -          | 101.20           | 101.20  | 101.44      | 0.00  | 0.09   | 0.02         | 9.84  | 6.23    | 5.62     | -        | 1.51      | 1.43     |
| ОФЗ 25059  | 16.5                | 8985                | 6.10             | 19.01.2011 | -          | 99.87            | 99.87   | 100.10      | -0.08 | 0.01   | 0.71         | 10.70 | 6.11    | 6.28     | -        | 3.78      | 3.56     |
| ОФЗ 25060  | 24.0                | 14898               | 5.80             | 29.04.2009 | -          | 99.80            | 99.75   | 99.85       | 0.05  | 0.07   | 0.51         | 9.06  | 5.81    | 6.01     | -        | 2.40      | 2.26     |
| ОФЗ 26198  | 586.7               | 42117               | 6.00             | 02.11.2012 | -          | 97.84            | 97.75   | 97.84       | 0.03  | 0.21   | 1.35         | 53.92 | 6.13    | 6.44     | -        | 5.00      | 4.70     |
| ОФЗ 27019  | 0.0                 | 8800                | 10.00            | 18.07.2007 | -          | 103.92           | 0.00    | 104.18      | 0.00  | 0.21   | 0.03         | 19.45 | 9.62    | 5.01     | -        | 0.78      | 0.74     |
| ОФЗ 27020  | 0.0                 | 8800                | 10.00            | 08.08.2007 | -          | 104.13           | 0.00    | 104.50      | 0.00  | 0.11   | -0.06        | 13.70 | 9.60    | 5.08     | -        | 0.84      | 0.80     |
| ОФЗ 27025  | 15.2                | 25806               | 7.00             | 13.06.2007 | -          | 101.08           | 100.90  | 101.68      | 0.08  | -0.15  | -0.05        | 2.88  | 6.93    | 4.82     | -        | 0.69      | 0.66     |
| ОФЗ 27026  | 0.0                 | 16000               | 7.50             | 11.03.2009 | -          | 101.75           | 101.50  | 102.00      | 0.00  | -0.68  | -0.20        | 3.08  | 7.37    | 6.01     | -        | 2.27      | 2.14     |
| ОФЗ 45001  | 0.0                 | 18904               | 10.00            | 15.11.2006 | -          | 100.24           | 0.00    | 100.95      | 0.00  | -0.10  | -0.29        | 2.95  | 9.98    | 8.10     | -        | 0.13      | 0.12     |
| ОФЗ 46001  | 54.9                | 60000               | 10.00            | 10.09.2008 | -          | 105.55           | 105.50  | 105.55      | -0.09 | 0.03   | -0.14        | 4.11  | 9.47    | 5.29     | -        | 1.15      | 1.09     |
| ОФЗ 46002  | 52.5                | 62000               | 9.00             | 08.08.2012 | -          | 110.43           | 110.43  | 110.50      | 0.03  | 0.04   | 0.46         | 10.60 | 8.15    | 6.28     | -        | 4.23      | 3.98     |
| ОФЗ 46003  | 6.9                 | 37298               | 10.00            | 14.07.2010 | -          | 111.85           | 111.80  | 111.85      | 0.02  | 0.00   | 0.31         | 19.45 | 8.94    | 6.06     | -        | 2.86      | 2.70     |
| ОФЗ 46005  | 4.6                 | 27477               | 0.00             | 09.01.2019 | -          | 45.83            | 45.83   | 47.60       | 0.59  | 0.00   | 1.04         | 0.00  | 0.00    | 7.00     | -        | 11.52     | 10.77    |
| ОФЗ 46014  | 56.8                | 58290               | 9.00             | 29.08.2018 | -          | 109.80           | 109.80  | 109.82      | 0.23  | 0.12   | 0.55         | 3.70  | 8.20    | 6.43     | -        | 5.60      | 5.26     |
| ОФЗ 46017  | 1198.6              | 49967               | 9.00             | 03.08.2016 | -          | 106.88           | 106.81  | 106.88      | 0.07  | 0.19   | 0.58         | 10.60 | 8.42    | 6.51     | -        | 6.73      | 6.32     |
| ОФЗ 46018  | 45.2                | 40936               | 9.50             | 24.11.2021 | -          | 112.00           | 112.00  | 112.09      | 0.13  | 0.22   | 1.38         | 3.90  | 8.48    | 6.57     | -        | 8.74      | 8.20     |
| ОФЗ 46020  | 716.9               | 7913                | 6.90             | 06.02.2036 | -          | 103.05           | 103.00  | 103.10      | 0.05  | 0.02   | 2.34         | 8.13  | 6.70    | 6.77     | -        | 12.95     | 12.13    |
| <b>Всего</b>                                     | <b>2817.9</b>       | <b>520814</b>       |                  |            |            |                  |         |             |       |        |              |       |         |          |          |           |          |

Источники: REUTERS, расчеты Банка Москвы

**ЭМИТЕНТЫ      ОБЪЕМЫ      ПОГАШЕНИЕ/ ВЫКУП      ЦЕНА      ИЗМЕНЕНИЕ,%      ДОХОДНОСТЬ,%      ДЮРАЦИЯ**

|  | Оборот    |           | Купон,% | Погашение  | Оферта | Индикат. цена | Покупка |         | Изменение,% |        |       | Доходность,% |         |          | Дюрация  |           |          |
|--|-----------|-----------|---------|------------|--------|---------------|---------|---------|-------------|--------|-------|--------------|---------|----------|----------|-----------|----------|
|  | млн. руб. | млн. руб. |         |            |        |               | Покупка | Продажа | день        | неделя | месяц | НКД          | Текущая | К погаш. | К оферте | Дюр. лет. | Мод. дюр |
| <b>Итоги торгов муниципальными облигациями</b> |           |           |         |            |        |               |         |         |             |        |       |              |         |          |          |           |          |
| Волгоград, 01                                  | 0.00      | 400       | 9.70    | 17.07.2008 | -      | 103.05        | 102.95  | 103.05  | 0.00        | 0.07   | -0.10 | 18.60        | 9.41    | 7.82     | -        | 1.65      | 1.53     |
| Казань, 02                                     | 0.91      | 1000      | 10.00   | 11.04.2007 | -      | 101.25        | 101.14  | 101.40  | 0.00        | -0.05  | -0.23 | 21.10        | 9.88    | 7.82     | -        | 0.52      | 0.48     |
| Красноярск, 02                                 | 0.00      | 630       | 12.50   | 27.10.2006 | -      | 100.45        | 100.30  | 100.60  | 0.00        | -0.24  | -0.10 | 21.58        | 12.44   | 6.66     | -        | 0.08      | 0.07     |
| Красноярск, 05                                 | 2.96      | 1000      | 6.19    | 18.10.2008 | -      | 100.94        | 100.67  | 100.95  | 0.07        | -0.04  | 0.50  | 27.64        | 6.13    | 7.60     | -        | 1.88      | 1.75     |
| Новосибирск, 02                                | 5.25      | 1500      | 12.00   | 07.12.2006 | -      | 100.90        | 100.84  | 101.00  | -0.10       | -0.30  | -0.22 | 7.23         | 11.89   | 7.19     | -        | 0.19      | 0.18     |
| Новосибирск, 03                                | 0.00      | 1000      | 13.00   | 14.07.2009 | -      | 113.15        | 113.00  | 113.30  | 0.00        | -0.93  | 0.49  | 28.14        | 11.49   | 7.13     | -        | 2.40      | 2.24     |
| Томск, 01                                      | 0.00      | 300       | 12.00   | 22.11.2007 | -      | 103.42        | 102.70  | 104.14  | 0.00        | 0.44   | -0.81 | 4.60         | 11.60   | 9.13     | -        | 1.08      | 0.99     |
| Уфа, 04  | 0.00      | 500       | 10.03   | 03.06.2008 | -      | 103.86        | 103.67  | 104.05  | 0.00        | 0.28   | 0.00  | 31.32        | 9.65    | 7.67     | -        | 1.55      | 1.44     |

**Итоги торгов субфедеральными облигациями**

|                          |        |       |       |            |   |        |        |        |        |       |       |       |       |      |   |      |      |
|--------------------------|--------|-------|-------|------------|---|--------|--------|--------|--------|-------|-------|-------|-------|------|---|------|------|
| Башкортостан, 04         | 0.52   | 500   | 8.02  | 13.09.2007 | - | 100.70 | 100.70 | 0.00   | 0.00   | 0.00  | -0.30 | 3.08  | 7.96  | 7.38 | - | 0.94 | 0.88 |
| Белгородская обл., 04    | 0.00   | 320   | 14.00 | 29.04.2008 | - | 109.99 | 0.00   | 110.00 | 0.00   | 0.00  | 1.61  | 58.30 | 12.73 | 7.04 | - | 1.41 | 1.32 |
| Белгородская обл, 31001  | 1.12   | 2000  | 8.38  | 10.11.2010 | - | 101.95 | 101.75 | 102.10 | -0.06  | 0.00  | 0.20  | 9.87  | 8.22  | 8.05 | - | 3.50 | 3.24 |
| Волгоградская обл., 01   | 1.01   | 600   | 11.99 | 11.06.2009 | - | 104.90 | 104.90 | 105.50 | -0.05  | 0.00  | 0.33  | 34.49 | 11.43 | 8.25 | - | 1.57 | 1.45 |
| Волгоградская обл. 35001 | 0.00   | 700   | 12.00 | 17.06.2010 | - | 106.13 | 105.80 | 106.45 | 0.00   | -0.56 | -0.09 | 32.22 | 11.31 | 8.17 | - | 1.96 | 1.81 |
| Воронежская обл. 01      | 3.00   | 600   | 13.00 | 15.12.2007 | - | 107.20 | 107.00 | 107.30 | 0.19   | -0.02 | -0.04 | 5.34  | 12.13 | 6.94 | - | 1.14 | 1.07 |
| Воронежская обл. 02      | 0.11   | 500   | 13.00 | 18.06.2009 | - | 111.50 | 111.50 | 112.41 | -0.70  | -2.71 | 0.76  | 37.04 | 11.66 | 7.66 | - | 2.34 | 2.17 |
| Иркутская обл., 01       | 0.75   | 700   | 10.50 | 22.07.2007 | - | 101.95 | 101.88 | 102.10 | 0.10   | -0.38 | -0.21 | 7.05  | 10.30 | 7.79 | - | 0.79 | 0.73 |
| Иркутская обл. 31001     | 0.00   | 1500  | 9.50  | 17.12.2009 | - | 102.50 | 102.30 | 102.70 | 0.00   | 0.10  | 0.29  | 1.60  | 9.27  | 7.75 | - | 1.61 | 1.50 |
| Иркутская обл, 31002     | 0.00   | 900   | 8.50  | 23.10.2008 | - | 100.13 | 100.00 | 100.25 | 0.00   | 0.05  | 0.05  | 36.10 | 8.49  | 7.92 | - | 1.00 | 0.92 |
| Калужская обл., 01       | 0.00   | 300   | 10.00 | 24.12.2007 | - |        | 0.00   | 0.00   | 0.00   | 0.00  | 0.10  | 26.30 |       |      |   |      |      |
| Карелия, 34009           | 0.00   | 2000  | 8.40  | 02.06.2010 | - | 100.10 | 0.00   | 0.00   | -99.00 | 0.00  | 0.11  | 26.01 | 8.39  | 8.17 | - | 2.86 | 2.65 |
| Кировская обл, 01        | 2.52   | 400   | 8.39  | 22.12.2008 | - | 100.90 | 100.55 | 100.90 | 0.00   | 0.00  | 0.05  | 1.38  | 8.32  | 7.84 | - | 1.18 | 1.10 |
| Кomi, 05                 | 0.11   | 500   | 14.00 | 24.12.2007 | - | 107.80 | 107.80 | 107.98 | -0.17  | 0.00  | 0.05  | 1.53  | 12.99 | 6.75 | - | 1.16 | 1.09 |
| Кomi, 06                 | 0.00   | 700   | 14.00 | 14.10.2010 | - | 117.23 | 117.10 | 117.35 | 0.00   | -0.15 | 1.47  | 64.05 | 11.94 | 7.26 | - | 3.17 | 2.95 |
| Кomi, 07                 | 132.87 | 1000  | 12.00 | 22.11.2013 | - | 108.70 | 107.70 | 108.70 | -0.45  | -0.42 | 2.76  | 42.08 | 11.04 | 7.57 | - | 4.93 | 4.59 |
| Кomi, 08                 | 0.00   | 1000  | 9.00  | 03.12.2015 | - | 99.38  | 98.35  | 100.40 | 0.00   | -0.48 | -4.62 | 5.67  | 9.06  | 7.71 | - | 6.28 | 5.83 |
| Костромская обл., 04     | 6.46   | 800   | 12.00 | 11.03.2008 | - | 106.99 | 105.30 | 107.00 | -0.28  | 2.76  | 0.66  | 5.26  | 11.22 | 6.40 | - | 1.35 | 1.27 |
| Красноярский край, 02    | 0.00   | 1500  | 10.95 | 26.10.2006 | - | 100.30 | 100.25 | 100.35 | 0.00   | -0.12 | 0.03  | 19.20 | 10.92 | 6.89 | - | 0.08 | 0.07 |
| Красноярский кр, 34003   | 0.00   | 3000  | 7.00  | 01.10.2008 | - | 99.45  | 0.00   | 0.00   | 0.00   | 0.00  | 0.40  | 33.75 | 7.04  | 7.20 | - | 1.40 | 1.31 |
| Краснодарский край, 01   | 0.00   | 1000  | 10.00 | 15.05.2007 | - | 101.70 | 101.50 | 101.90 | 0.00   | -0.29 | -0.07 | 36.99 | 9.83  | 7.28 | - | 0.60 | 0.56 |
| Ленинградская обл., 02   | 30.64  | 800   | 14.01 | 08.12.2010 | - | 127.50 | 123.05 | 129.00 | 2.00   | -0.89 | -0.56 | 40.30 | 10.99 | 6.53 | - | 3.32 | 3.12 |
| Ленинградская обл. 03    | 0.00   | 1300  | 13.50 | 05.12.2014 | - | 129.80 | 129.30 | 130.30 | 0.00   | 0.19  | 4.05  | 38.47 | 10.40 | 7.44 | - | 5.57 | 5.18 |
| Московская обл., 03      | 0.00   | 1000  | 11.00 | 19.08.2007 | - | 101.50 | 100.00 | 105.00 | 0.00   | -0.32 | 0.00  | 11.75 | 10.84 | 9.39 | - | 0.86 | 0.79 |
| Московская обл., 05      | 0.00   | 12000 | 10.00 | 30.03.2010 | - | 107.85 | 0.00   | 0.00   | 0.00   | 0.14  | 0.36  | 36.37 | 9.27  | 6.80 | - | 2.30 | 2.15 |
| Московская обл., 04      | 3.86   | 9600  | 11.00 | 21.04.2009 | - | 110.25 | 110.25 | 110.40 | -0.14  | 0.05  | 0.05  | 19.59 | 9.98  | 6.79 | - | 2.25 | 2.10 |
| Московская обл., 25006   | 8.75   | 12000 | 9.00  | 19.04.2011 | - | 108.05 | 107.90 | 108.10 | -0.03  | 0.14  | 1.27  | 38.47 | 8.33  | 7.03 | - | 3.74 | 3.49 |
| Нижегородская обл. 01    | 0.00   | 1000  | 11.80 | 01.11.2006 | - | 100.44 | 100.38 | 100.50 | 0.00   | 0.33  | -0.20 | 18.43 | 11.75 | 6.92 | - | 0.09 | 0.09 |
| Нижегородская обл. 02    | 0.00   | 2500  | 10.24 | 02.11.2008 | - | 103.86 | 103.71 | 104.00 | 0.00   | -0.01 | -0.19 | 41.52 | 9.86  | 7.22 | - | 1.28 | 1.20 |
| Новосибирская обл. 02    | 0.08   | 2000  | 13.30 | 29.11.2007 | - | 107.00 | 106.70 | 107.00 | 0.09   | 0.09  | 1.63  | 10.20 | 12.43 | 7.20 | - | 1.10 | 1.02 |
| Новосибирская обл. 03    | 0.94   | 2500  | 9.00  | 15.12.2009 | - | 101.80 | 101.75 | 102.00 | 0.00   | -0.10 | 0.35  | 2.22  | 8.84  | 7.63 | - | 2.14 | 1.99 |
| Самарская обл., 02       | 0.00   | 2000  | 6.82  | 09.09.2010 | - | 99.25  | 98.64  | 99.85  | 0.00   | 0.11  | 1.12  | 2.62  | 6.87  | 7.23 | - | 3.49 | 3.25 |
| Самарская обл., 03       | 10.10  | 4500  | 7.60  | 11.08.2011 | - | 100.84 | 100.84 | 101.00 | -99.00 | 0.19  | 0.00  | 8.75  | 7.54  | 7.60 | - | 4.09 | 3.80 |
| Тверская обл., 02        | 0.03   | 1000  | 16.90 | 23.11.2006 | - | 101.41 | 101.41 | 101.65 | -0.24  | -0.32 | -2.58 | 16.21 | 16.67 | 7.48 | - | 0.15 | 0.14 |
| Тверская обл., 03        | 0.91   | 800   | 7.95  | 30.11.2008 | - | 100.60 | 100.45 | 100.70 | -0.02  | 0.00  | 0.20  | 6.10  | 7.90  | 7.87 | - | 2.01 | 1.86 |
| Томская обл., 03         | 2.10   | 600   | 11.00 | 13.10.2007 | - | 103.27 | 103.15 | 103.56 | 0.38   | 0.28  | -0.77 | 50.63 | 10.65 | 6.85 | - | 0.97 | 0.91 |
| Томская обл, 34026       | 0.05   | 900   | 9.00  | 09.11.2009 | - | 100.08 | 99.85  | 100.08 | 0.01   | -0.12 | 0.25  | 35.01 | 8.99  | 7.42 | - | 2.33 | 2.17 |
| Тулская обл., 31001      | 4.68   | 1500  | 8.50  | 28.06.2009 | - | 102.11 | 102.10 | 102.40 | -99.00 | 0.20  | 0.74  | 20.96 | 8.32  | 7.86 | - | 2.44 | 2.26 |
| Удмуртская респ, 01      | 0.00   | 1000  | 8.20  | 27.12.2008 | - | 100.95 | 100.80 | 101.09 | 0.00   | 0.00  | 0.05  | 20.89 | 8.12  | 7.87 | - | 2.06 | 1.91 |
| Хабаровский край, 02     | 0.00   | 700   | 10.00 | 05.10.2006 | - | 100.05 | 0.00   | 0.00   | 0.00   | -0.05 | -0.10 | 23.29 | 10.00 | 7.22 | - | 0.02 | 0.02 |
| Хабаровский край, 06     | 12.74  | 1000  | 9.00  | 24.11.2009 | - | 100.85 | 100.75 | 100.90 | 0.15   | 0.24  | 0.60  | 31.32 | 8.92  | 7.47 | - | 2.03 | 1.89 |
| ХМАО, 02                 | 0.00   | 5000  | 12.00 | 27.05.2008 | - | 108.40 | 107.50 | 0.00   | 0.00   | 0.00  | -1.86 | 40.44 | 11.07 | 6.68 | - | 1.51 | 1.41 |
| Чувашия, 03              | 2.23   | 500   | 9.50  | 13.04.2007 | - | 100.70 | 100.70 | 101.00 | -0.04  | 0.00  | -0.21 | 20.30 | 9.43  | 8.41 | - | 0.52 | 0.48 |
| Чувашия, 04              | 4.37   | 750   | 12.33 | 27.03.2009 | - | 112.00 | 111.50 | 113.05 | 0.00   | 0.00  | -0.39 | 0.68  | 11.01 | 7.13 | - | 2.24 | 2.09 |
| Чувашия, 05              | 0.00   | 1000  | 7.85  | 05.06.2011 | - | 101.50 | 101.50 | 101.70 | -99.00 | 0.89  | 0.97  | 24.30 | 7.73  | 7.60 | - | 3.93 | 3.65 |
| Якутия, 03               | 0.00   | 800   | 12.00 | 17.06.2008 | - | 108.10 | 107.50 | 108.70 | 0.00   | -4.27 | 1.02  | 2.96  | 11.10 | 7.15 | - | 1.58 | 1.48 |
| Якутия, 05               | 0.00   | 2000  | 9.00  | 21.04.2007 | - | 100.77 | 100.69 | 100.85 | 0.00   | 0.00  | -0.01 | 17.26 | 8.93  | 6.86 | - | 0.55 | 0.51 |
| Якутия, 06               | 0.76   | 2000  | 10.00 | 13.05.2010 | - | 107.97 | 107.86 | 107.97 | -0.06  | -0.05 | 0.51  | 11.51 | 9.26  | 7.23 | - | 2.63 | 2.46 |
| Якутия, 35001            | 1.01   | 2500  | 7.95  | 11.04.2013 | - | 100.92 | 100.85 | 100.99 | 0.00   | 0.00  | 0.35  | 15.25 | 7.88  | 7.97 | - | 4.46 | 4.13 |
| ЯНАО, 01                 | 0.00   | 1800  | 10.00 | 03.08.2008 | - | 103.33 | 101.80 | 109.00 | 0.00   | 3.26  | 0.16  | 14.79 | 9.68  | 8.18 | - | 1.71 | 1.58 |
| Ярославская обл., 02     | 0.00   | 1000  | 12.78 | 03.07.2007 | - | 104.20 | 0.00   | 0.00   | 0.00   | -0.29 | -0.12 | 30.11 | 12.26 | 7.26 | - | 0.72 | 0.67 |
| Ярославская обл., 03     | 0.00   | 1000  | 12.00 | 17.11.2006 | - | 100.75 | 100.60 | 100.90 | 0.00   | -0.15 | -0.20 | 30.61 | 11.91 | 6.21 | - |      |      |

| ЭМИТЕНТЫ                 | ОБЪЕМЫ            |                   | ПОГАШЕНИЕ/ ВЫКУП |            |            | ИНДИКАТ. ЦЕНА | ЦЕНА    |         | ИЗМЕНЕНИЕ, % |        |       | ДОХОДНОСТЬ, % |         |          | ДЮРАЦИЯ  |           |           |
|--------------------------|-------------------|-------------------|------------------|------------|------------|---------------|---------|---------|--------------|--------|-------|---------------|---------|----------|----------|-----------|-----------|
|                          | Оборот, млн. руб. | Объем, млрд. руб. | Купон, %         | Погашение  | Оферта     |               | Покупка | Продажа | день         | неделя | месяц | НКД           | Текущая | К погаш. | К оферте | Дюр. лет. | Мод. дюр. |
| <b>Нефть и газ</b>       |                   |                   |                  |            |            |               |         |         |              |        |       |               |         |          |          |           |           |
| ГАЗПРОМ А3               | 0.00              | 10000             | 8.11             | 18.01.2007 | -          | 100.85        | 100.85  | 101.00  | 0.00         | -0.05  | -0.05 | 15.11         | 8.04    | 5.22     | -        | 0.31      | 0.29      |
| ГАЗПРОМ А4               | 0.06              | 5000              | 8.22             | 10.02.2010 | -          | 104.77        | 104.54  | 104.77  | 0.26         | 0.08   | 0.89  | 9.68          | 7.85    | 6.72     | -        | 3.00      | 2.81      |
| ГАЗПРОМ А5               | 1.82              | 5000              | 7.58             | 09.10.2007 | -          | 101.85        | 101.85  | 102.00  | 0.00         | -0.08  | 0.20  | 35.30         | 7.44    | 5.78     | -        | 0.98      | 0.92      |
| ГАЗПРОМ А6               | 0.25              | 5000              | 7.22             | 06.08.2009 | -          | 100.90        | 100.76  | 100.90  | 0.10         | 0.40   | 0.95  | 9.69          | 7.16    | 6.98     | -        | 2.61      | 2.44      |
| Лукойл 02                | 0.00              | 6000              | 7.15             | 17.11.2009 | 20.11.2007 | 101.67        | 101.38  | 101.95  | 0.00         | 0.40   | 0.93  | 25.07         | 7.03    | -        | 5.70     | 1.09      | 1.04      |
| НГК ИТЕРА                | 1.83              | 2000              | 9.75             | 07.12.2007 | -          | 101.40        | 101.35  | 101.40  | -0.05        | -0.15  | 0.05  | 30.18         | 9.62    | 8.65     | -        | 1.12      | 1.03      |
| НОВАТЭК, 01              | 1.51              | 1000              | 9.40             | 30.11.2006 | -          | 100.48        | 0.00    | 100.52  | 0.00         | -0.20  | -0.20 | 30.65         | 9.36    | 6.39     | -        | 0.17      | 0.16      |
| Мособлгаз, 01            | 1.16              | 1000              | 10.75            | 21.12.2008 | -          | 102.22        | 102.20  | 102.40  | 0.02         | 0.29   | 0.20  | 28.86         | 10.52   | 9.08     | -        | 1.23      | 1.12      |
| РуссНефть, 01            | 16.50             | 7000              | 9.25             | 10.12.2010 | 12.12.2008 | 101.20        | 101.18  | 101.24  | -0.05        | -0.03  | 0.54  | 26.36         | 9.14    | -        | 8.82     | 2.00      | 1.84      |
| УдмуртНП, 01             | 0.00              | 1500              | 9.50             | 01.09.2008 | 01.12.2006 | 100.18        | 100.15  | 100.20  | 0.00         | 0.17   | 0.19  | 7.03          | 9.48    | -        | 8.43     | 0.18      | 0.16      |
| <b>Электроэнергетика</b> |                   |                   |                  |            |            |               |         |         |              |        |       |               |         |          |          |           |           |
| Башкирэнерго, 02         | 0.00              | 500               | 9.50             | 22.02.2007 | -          | 100.50        | 100.40  | 100.60  | 0.00         | -0.39  | 0.00  | 9.11          | 9.45    | 8.14     | -        | 0.40      | 0.37      |
| Башкирэнерго, 03         | 0.00              | 1500              | 8.30             | 09.03.2011 | 19.03.2009 | 100.15        | 0.00    | 0.00    | 0.00         | 0.00   | 0.25  | 19.78         | 8.29    | -        | 8.49     | 2.22      | 2.04      |
| ГидроОГК, 01             | 3.10              | 5000              | 8.10             | 29.06.2011 | -          | 103.26        | 103.26  | 103.35  | -0.09        | 0.34   | 2.25  | 18.64         | 7.84    | 7.41     | -        | 3.98      | 3.71      |
| Ленэнерго, 01            | 2.74              | 3000              | 10.25            | 19.04.2007 | -          | 101.01        | 101.00  | 101.02  | -0.01        | -0.05  | 0.85  | 45.21         | 10.15   | 8.51     | -        | 0.53      | 0.49      |
| Магнит, 01               | 0.01              | 1500              | 9.85             | 18.12.2008 | 21.12.2006 | 101.05        | 100.90  | 101.05  | 0.00         | 0.15   | -0.05 | 26.45         | 9.75    | -        | 5.10     | 0.23      | 0.22      |
| Мосэнерго, 02            | 9.39              | 5000              | 7.65             | 18.02.2016 | 23.02.2012 | 100.90        | 100.86  | 100.94  | -0.10        | 0.25   | 2.38  | 5.87          | 7.58    | -        | 7.58     | 4.51      | 4.19      |
| РКС, 01                  | 7.95              | 1500              | 9.70             | 15.04.2009 | 17.10.2007 | 100.85        | 100.70  | 101.15  | 0.04         | -0.15  | 0.60  | 43.05         | 9.62    | -        | 9.02     | 0.98      | 0.90      |
| Свердловэнерго, 01       | 0.00              | 500               | 11.50            | 01.03.2007 | -          | 100.75        | 100.75  | 0.00    | 0.00         | 0.00   | 0.25  | 8.82          | 11.41   | 9.57     | 9.57     | 0.42      | 0.39      |
| Татэнерго, 01            | 0.00              | 1500              | 9.65             | 13.03.2008 | -          | 102.28        | 102.15  | 102.40  | 0.00         | -0.13  | 0.29  | 3.70          | 9.44    | 8.12     | -        | 1.39      | 1.29      |
| ФСК ЕЭС 03               | 0.00              | 7000              | 7.10             | 12.12.2008 | -          | 100.50        | 100.40  | 100.50  | 0.12         | 0.15   | 0.80  | 20.23         | 7.06    | 6.96     | -        | 2.04      | 1.91      |
| ФСК ЕЭС, 01              | 0.00              | 5000              | 8.80             | 18.12.2007 | -          | 102.95        | 102.90  | 103.05  | 0.10         | 0.00   | 0.00  | 24.11         | 8.55    | 6.34     | -        | 1.16      | 1.09      |
| ФСК ЕЭС, 02              | 0.16              | 7000              | 8.25             | 22.06.2010 | -          | 104.05        | 104.00  | 104.15  | 2.09         | 0.26   | 1.64  | 21.02         | 7.93    | 7.12     | -        | 3.24      | 3.02      |
| <b>Связь</b>             |                   |                   |                  |            |            |               |         |         |              |        |       |               |         |          |          |           |           |
| Волгателеком 03          | 18.38             | 2300              | 8.50             | 30.11.2010 | -          | 102.25        | 102.11  | 102.30  | 0.05         | 0.10   | 1.44  | 26.55         | 8.31    | 7.83     | -        | 2.77      | 2.57      |
| Волгателеком 02          | 22.54             | 3000              | 8.20             | 30.11.2010 | 04.12.2008 | 101.10        | 100.86  | 101.10  | 0.05         | -0.15  | 0.50  | 25.61         | 8.11    | -        | 7.77     | 2.00      | 1.85      |
| Дальсвязь 01             | 11.18             | 1000              | 13.00            | 15.11.2006 | -          | 100.70        | 100.65  | 100.79  | 0.05         | -0.33  | -0.20 | 47.73         | 12.91   | 7.28     | -        | 0.13      | 0.12      |
| Дальсвязь, 02            | 25.07             | 2000              | 8.85             | 30.05.2012 | 02.06.2010 | 102.35        | 102.25  | 102.45  | 0.19         | -0.15  | 2.45  | 27.40         | 8.65    | -        | 8.24     | 3.09      | 2.85      |
| Дальсвязь, 03            | 20.18             | 1500              | 8.60             | 03.06.2009 | -          | 101.50        | 101.25  | 101.50  | 0.00         | 0.20   | 1.00  | 26.62         | 8.47    | 7.93     | -        | 1.86      | 1.72      |
| МГТС, 04                 | 2.88              | 1000              | 7.10             | 22.04.2009 | 25.04.2007 | 100.55        | 100.15  | 100.60  | 0.55         | 1.26   | 0.25  | 30.15         | 7.06    | -        | 6.19     | 0.56      | 0.52      |
| МГТС, 05                 | 0.00              | 1500              | 8.30             | 25.05.2010 | 29.05.2007 | 101.28        | 0.00    | 0.00    | 0.00         | -0.12  | -0.07 | 27.52         | 8.20    | -        | 6.38     | 0.65      | 0.61      |
| Мегафон                  | 0.00              | 1500              | 9.28             | 11.04.2007 | -          | 101.50        | 100.51  | 0.00    | 0.00         | 0.00   | 0.21  | 42.97         | 9.14    | 6.47     | -        | 0.51      | 0.48      |
| Мегафон, 03              | 8.76              | 3000              | 9.25             | 15.04.2008 | -          | 103.00        | 102.90  | 0.00    | -0.15        | 0.49   | -0.08 | 41.31         | 8.98    | 7.29     | -        | 1.42      | 1.33      |
| РТК-ЛИЗИНГ, 04           | 0.00              | 2250              | 8.80             | 08.04.2008 | -          | 100.26        | 100.17  | 100.35  | 0.00         | 0.00   | 0.30  | 28.69         | 8.78    | 8.66     | -        | 0.83      | 0.76      |
| Сибирьтелеком, 04        | 8.31              | 2000              | 12.50            | 05.07.2007 | -          | 103.70        | 103.60  | 103.90  | -0.10        | -0.11  | -0.43 | 28.77         | 12.05   | 7.55     | -        | 0.74      | 0.69      |
| Сибирьтелеком, 05        | 8.50              | 3000              | 9.20             | 25.04.2008 | -          | 102.20        | 101.95  | 102.20  | 0.15         | -0.34  | 0.49  | 38.56         | 9.00    | 7.83     | -        | 1.45      | 1.34      |
| Сибирьтелеком, 06        | 0.00              | 2000              | 7.85             | 16.09.2010 | 23.09.2008 | 99.95         | 99.85   | 100.05  | 0.00         | 0.25   | 1.01  | 1.51          | 7.85    | -        | 7.98     | 1.88      | 1.74      |
| Сибирьтелеком, 07        | 0.00              | 2000              | 8.65             | 20.05.2009 | -          | 101.60        | 101.55  | 101.75  | 0.05         | 0.15   | 1.25  | 30.10         | 8.51    | 8.12     | -        | 2.35      | 2.18      |
| С3 Телеком, 02           | 0.00              | 1500              | 7.50             | 03.10.2007 | -          | 99.53         | 0.00    | 0.00    | 0.00         | -0.05  | 0.28  | 17.47         | 7.54    | 8.64     | -        | 0.54      | 0.50      |
| С3 Телеком, 03           | 0.00              | 3000              | 9.25             | 24.02.2011 | 28.02.2008 | 102.40        | 0.00    | 0.00    | 0.00         | 0.00   | 0.10  | 7.10          | 9.03    | -        | 7.66     | 1.34      | 1.24      |
| СМАРТС, 02               | 0.60              | 500               | 14.00            | 26.06.2007 | 26.12.2006 | 99.12         | 99.12   | 99.60   | -0.38        | 1.63   | -0.55 | 36.05         | 14.12   | -        | 17.14    | 0.24      | 0.21      |
| СМАРТС, 03               | 0.00              | 1000              | 14.10            | 29.09.2009 | 03.10.2006 | 99.50         | 0.00    | 0.00    | 0.00         | 0.49   | -0.49 | 68.38         | 14.17   | -        | 47.58    | 0.01      | 0.01      |
| Таттелеком, 03           | 0.00              | 600               | 11.75            | 06.05.2007 | -          | 102.62        | 100.10  | 103.00  | 0.90         | -0.20  | -0.10 | 16.42         | 11.45   | 7.46     | -        | 0.58      | 0.54      |
| УРСИ 04                  | 0.41              | 3000              | 9.99             | 01.11.2007 | -          | 102.90        | 102.90  | 103.00  | 0.00         | -0.12  | 0.00  | 40.23         | 9.71    | 7.30     | -        | 1.02      | 0.96      |
| УРСИ 05                  | 0.10              | 2000              | 9.19             | 17.04.2008 | -          | 102.00        | 102.00  | 102.40  | -0.20        | 0.44   | 0.34  | 40.54         | 9.01    | 7.94     | -        | 1.43      | 1.32      |
| УРСИ 06                  | 14.13             | 2000              | 8.20             | 17.11.2011 | 20.11.2008 | 100.90        | 100.85  | 101.05  | 0.10         | 0.20   | 0.87  | 28.31         | 8.13    | -        | 7.88     | 1.96      | 1.82      |
| УРСИ, 07                 | 8.77              | 3000              | 8.40             | 13.03.2012 | 17.03.2009 | 101.40        | 101.20  | 101.45  | 0.25         | 0.28   | 1.15  | 2.07          | 8.28    | -        | 7.92     | 2.28      | 2.11      |
| Центртелеком 04          | 0.28              | 5623              | 13.80            | 21.08.2009 | -          | 114.60        | 114.55  | 114.60  | 0.06         | 0.19   | 1.24  | 15.12         | 12.04   | 8.20     | -        | 2.49      | 2.30      |
| Центр. Телеграф, 03      | 0.00              | 700               | 9.75             | 01.04.2009 | -          | 101.00        | 0.00    | 0.00    | 0.00         | -0.15  | 0.60  | 22.71         | 9.65    | 9.63     | -        | 2.21      | 2.01      |
| ЮТК, 02                  | 1.01              | 1500              | 10.50            | 07.02.2007 | -          | 100.90        | 100.70  | 100.90  | 0.35         | -0.33  | -0.32 | 14.38         | 10.41   | 7.83     | -        | 0.36      | 0.34      |
| ЮТК, 03                  | 0.00              | 3500              | 10.90            | 10.10.2009 | -          | 100.90        | 0.00    | 0.00    | 0.00         | 0.21   | 0.49  | 51.66         | 10.66   | -        | 8.78     | 0.95      | 0.88      |
| ЮТК 04                   | 46.05             | 5000              | 10.50            | 09.12.2009 | -          | 102.38        | 102.38  | 102.49  | 0.05         | -0.09  | 0.71  | 4.32          | 10.26   | 8.99     | -        | 1.78      | 1.63      |
| <b>Металлургия</b>       |                   |                   |                  |            |            |               |         |         |              |        |       |               |         |          |          |           |           |
| Амурметалл, 01           | 0.05              | 1500              | 9.80             | 26.02.2009 | -          | 101.79        | 101.60  | 101.79  | 0.04         | -0.34  | 0.45  | 7.52          | 9.63    | 9.15     | -        | 2.20      | 2.01      |
| ИНПРОМ, 02               | 3.20              | 1000              | 10.70            | 15.07.2010 | 19.07.2007 | 101.15        | 101.10  | 101.25  | -0.20        | 0.07   | 1.17  | 20.52         | 10.58   | -        | 9.36     | 0.78      | 0.71      |
| ИНПРОМ, 03               | 10.23             | 1300              | 10.70            | 18.05.2011 | 23.05.2007 | 100.02        | 100.00  | 100.02  | 0.02         | -0.03  | -0.05 | 37.23         | 10.70   | -        | 10.90    | 0.62      | 0.56      |
| МаирИнвест, 01           | 0.00              | 500               | 12.30            | 03.04.2007 | -          | 100.50        | 0.00    | 0.00    | 0.00         | 0.25   | -0.15 | 28.98         | 12.24   | 11.76    | -        | 0.49      | 0.44      |
| МаирИнвест, 02           | 1.01              | 1000              | 10.90            | 16.12.2008 | 28.11.2006 | 100.50        | 100.20  | 100.95  | -0.05        | -0.12  | 0.03  | 36.13         | 10.85   | -        | 7.60     | 0.17      | 0.16      |
| Макси-Групп, 01          | 6.11              | 3000              | 11.25            | 12.03.2009 | 13.09.2007 | 98.16         | 98.16   | 98.35   | -0.20        | 0.10   | -0.51 | 4.32          | 11.46   | -        | 13.79    | 0.93      | 0.82      |
| МЗ им. Серова, 02        | 1.59              | 2000              | 8.75             | 27.02.2009 | -          | 99.72         | 99.35   | 99.72   | 0.17         | 0.51   | 0.00  | 6.47          | 8.77    | 9.07     | -        | 2.22      | 2.03      |
| НМЗ им. Кузмина, 01      | 1.11              | 1200              | 11.00            | 14.02.2010 | 16.08.2007 | 100.00        | 0.00    | 100.00  | 0.00         | 0.35   | -0.46 | 12.96         | 11.00   | -        | 11.27    | 0.86      | 0.77      |
| НСММЗ, 01                | 0.00              | 1000              | 1.00             | 19.05.2008 | -          | 86.02         | 0.00    | 94.00   | 0.00         | 0.00   | -9.91 | 3.53          | 1.16    | 10.77    | -        | 1.62      | 1.47      |
| ОМК, 01                  | 68.23             | 3000              | 9.20             | 12.06.2008 | -          | 101.80        | 100.02  | 101.85  | 0.00         | -0.1   |       |               |         |          |          |           |           |

**ЭМИТЕНТЫ      ОБЪЕМЫ      ПОГАШЕНИЕ/ ВЫКУП      ЦЕНА      ИЗМЕНЕНИЕ,%      ДОХОДНОСТЬ,%      ДЮРАЦИЯ**

Оборот,    Объем,    Купон,%    Погашение    Оферта    Индикат.    Покупка    Продажа    день    неделя    месяц    НКД    Текущая    К погаш.    К оферте    Дюр. лет.    Мод. дюр  
млн. руб.    млрд. руб.

**Машиностроение**

|                       |        |      |       |            |            |        |        |        |       |       |       |       |       |       |        |      |      |
|-----------------------|--------|------|-------|------------|------------|--------|--------|--------|-------|-------|-------|-------|-------|-------|--------|------|------|
| Автотаз, 02           | 9.06   | 3000 | 9.20  | 13.08.2008 | 14.02.2007 | 100.65 | 100.53 | 100.66 | 0.03  | 0.10  | -0.20 | 10.84 | 9.14  | -     | 7.37   | 0.38 | 0.35 |
| Автотаз, 03           | 0.00   | 5000 | 7.80  | 22.06.2010 | 26.06.2007 | 100.22 | 100.10 | 100.34 | 0.00  | 0.20  | 0.45  | 19.87 | 7.78  | -     | 7.60   | 0.72 | 0.67 |
| Вагонмаш, 01          | 0.45   | 300  | 13.50 | 19.06.2008 | -          | 105.50 | 105.50 | 105.60 | -0.19 | 0.28  | 0.85  | 36.25 | 12.80 | 10.18 | -      | 1.55 | 1.41 |
| ВКМ-Финанс, 01        | 0.50   | 1000 | 10.25 | 04.06.2008 | 06.12.2006 | 100.00 | 99.99  | 100.10 | 0.00  | -0.13 | -0.40 | 31.73 | 10.25 | -     | 9.93   | 0.19 | 0.17 |
| Волгабурмаш 01        | 5.70   | 600  | 11.10 | 08.10.2008 | 11.10.2006 | 100.08 | 100.00 | 100.10 | 0.08  | -0.07 | -0.04 | 51.39 | 11.09 | -     | 8.41   | 0.04 | 0.03 |
| Газ-Финанс, 01        | 0.20   | 2000 | 8.49  | 08.02.2011 | 12.02.2008 | 100.18 | 100.18 | 100.30 | -0.08 | 0.27  | 0.60  | 10.23 | 8.47  | -     | 8.51   | 1.32 | 1.21 |
| ГТ-ТЭЦ Энерго 03      | 0.40   | 1500 | 12.04 | 18.04.2008 | 23.10.2006 | 100.05 | 100.05 | 100.20 | -0.15 | -0.05 | -0.35 | 52.78 | 12.03 | -     | 11.37  | 0.07 | 0.06 |
| ЕПК 01                | 0.00   | 1000 | 8.75  | 02.10.2008 | 05.10.2006 | 99.50  | 0.00   | 0.00   | 0.00  | 0.05  | 0.20  | 41.95 | 8.79  | -     | 33.58  | 0.02 | 0.01 |
| ИжАвто, 01            | 3.21   | 1200 | 10.70 | 14.03.2007 | -          | 99.62  | 99.62  | 99.67  | -0.02 | 0.03  | 0.50  | 4.40  | 10.74 | 11.52 | -      | 0.46 | 0.41 |
| Ижмаш, 02             | 0.10   | 1000 | 13.55 | 17.06.2008 | 19.12.2006 | 100.75 | 100.65 | 101.10 | 0.05  | -0.10 | -0.54 | 37.12 | 13.45 | -     | 9.78   | 0.22 | 0.20 |
| Интегра Финанс, 01    | 0.52   | 2000 | 10.50 | 20.03.2009 | -          | 101.30 | 101.00 | 0.00   | 0.15  | 0.00  | 0.14  | 1.73  | 10.37 | 10.14 | -      | 2.24 | 2.04 |
| ИРКУТ 03              | 104.96 | 3250 | 8.74  | 16.09.2010 | -          | 101.41 | 101.25 | 105.00 | 0.06  | -0.01 | 0.32  | 1.68  | 8.62  | 8.49  | -      | 3.44 | 3.17 |
| КАМАЗ-Финанс, 01      | 0.00   | 1200 | 6.00  | 11.11.2006 | -          | 98.40  | 98.40  | 0.00   | 0.00  | 0.00  | 0.00  | 22.85 | 6.10  | -     | -      | 0.12 | 0.10 |
| КАМАЗ-Финанс, 02      | 0.50   | 3000 | 8.45  | 17.09.2010 | 19.09.2008 | 100.02 | 99.95  | 100.02 | -0.02 | 0.33  | 0.28  | 1.39  | 8.45  | -     | 8.62   | 1.86 | 1.71 |
| Криогенмаш, 02        | 0.00   | 500  | 9.75  | 08.07.2008 | -          | 100.65 | 100.60 | 0.00   | 0.00  | -0.10 | 0.15  | 21.10 | 9.69  | 4.02  | -      | 1.66 | 1.60 |
| МиГ-Финанс, 01        | 0.01   | 1000 | 10.50 | 03.06.2009 | 06.06.2007 | 101.15 | 101.15 | 101.45 | 0.95  | 0.83  | 0.00  | 32.51 | 10.38 | -     | 8.89   | 0.66 | 0.61 |
| Мотовилих. заводы, 01 | 8.86   | 1500 | 10.00 | 22.01.2009 | 26.07.2007 | 101.14 | 100.55 | 101.60 | 0.49  | -0.20 | -0.25 | 17.26 | 9.89  | -     | 8.69   | 0.80 | 0.74 |
| Моторостроитель, 01   | 0.00   | 800  | 12.00 | 19.03.2009 | 20.09.2007 | 100.42 | 0.00   | 100.80 | 0.00  | 0.20  | 0.32  | 2.30  | 11.95 | -     | 11.87  | 0.95 | 0.85 |
| ПМЗ, 01               | 0.01   | 750  | 9.90  | 21.07.2009 | 24.07.2007 | 100.50 | 100.00 | 100.50 | 0.30  | 0.00  | 0.07  | 17.63 | 9.85  | -     | 9.58   | 0.78 | 0.72 |
| Промтрактор, 01       | 11.11  | 1500 | 9.75  | 03.07.2008 | -          | 99.90  | 99.82  | 100.06 | -0.14 | 0.00  | 0.00  | 22.17 | 9.76  | 4.44  | -      | 1.66 | 1.59 |
| Росвертол, 01         | 2.01   | 800  | 9.30  | 26.05.2009 | 27.11.2007 | 100.55 | 100.53 | 100.72 | 0.00  | -0.15 | 0.45  | 30.83 | 9.25  | -     | 8.97   | 1.10 | 1.01 |
| Салют-Энергия, 01     | 0.30   | 3000 | 10.15 | 25.12.2007 | 26.12.2006 | 100.19 | 100.08 | 100.19 | -0.02 | -0.05 | -1.59 | 25.86 | 10.13 | -     | 9.12   | 0.24 | 0.22 |
| НПО САТУРН, 01        | 0.00   | 1500 | 9.00  | 23.03.2008 | 24.03.2007 | 100.47 | 100.35 | 100.58 | 0.00  | -0.27 | 0.07  | 1.48  | 8.96  | -     | 7.99   | 0.49 | 0.45 |
| Северсталь-авто, 01   | 0.00   | 1500 | 11.25 | 21.01.2010 | 25.01.2007 | 101.20 | 0.00   | 101.20 | 0.00  | 0.00  | -0.77 | 19.42 | 11.12 | -     | 7.34   | 0.33 | 0.30 |
| СОК-Автокомпл., 01    | 2.05   | 1100 | 12.32 | 24.04.2008 | 27.10.2006 | 100.00 | 100.00 | 100.05 | 0.00  | 0.02  | 0.30  | 51.98 | 12.32 | -     | 12.39  | 0.08 | 0.07 |
| Стройтрансгаз, 01     | 10.65  | 3000 | 9.60  | 25.06.2008 | -          | 101.30 | 101.30 | 101.68 | -0.13 | 0.05  | 0.15  | 24.20 | 9.48  | 8.96  | -      | 1.61 | 1.48 |
| ТВЗ, 01               | 0.00   | 750  | 14.60 | 10.10.2006 | -          | 100.29 | 100.18 | 100.40 | 0.00  | -0.18 | -0.69 | 68.40 | 14.56 | 5.39  | -      | 0.03 | 0.03 |
| ТВЗ, 03               | 0.01   | 1000 | 9.25  | 18.06.2010 | 20.06.2008 | 100.47 | 100.30 | 100.50 | 0.15  | -0.14 | 0.75  | 24.58 | 9.21  | -     | 9.14   | 1.60 | 1.47 |
| Трансмашхолдинг, 01   | 0.00   | 1500 | 1.00  | 01.12.2007 | -          | 90.02  | 0.00   | 95.00  | 0.00  | 0.00  | -3.19 | 3.26  | 1.11  | 10.49 | -      | 1.17 | 1.06 |
| Уралвагонзавод, 01    | 0.00   | 2000 | 13.36 | 02.10.2007 | 03.10.2006 | 100.47 | 0.00   | 0.00   | 0.00  | 0.12  | -0.45 | 64.79 | 13.30 | -     | -19.59 | 0.01 | 0.02 |
| Уралвагонзавод 02     | 0.00   | 3000 | 9.35  | 05.10.2010 | 03.10.2007 | 100.80 | 0.00   | 0.00   | 0.00  | 0.12  | 0.04  | 45.08 | 9.28  | -     | 8.69   | 0.95 | 0.87 |

**Добывающая промышленность**

|                         |      |      |       |            |            |        |        |        |      |       |       |       |       |      |       |      |      |
|-------------------------|------|------|-------|------------|------------|--------|--------|--------|------|-------|-------|-------|-------|------|-------|------|------|
| Белон-Финанс, 01        | 0.00 | 1500 | 9.10  | 03.06.2009 | -          | 100.74 | 100.67 | 100.80 | 0.00 | -0.05 | 0.90  | 28.17 | 9.03  | 8.97 | -     | 2.38 | 2.18 |
| СУЭК, 02                | 9.79 | 1000 | 8.50  | 15.02.2007 | -          | 100.00 | 0.00   | 101.35 | 0.05 | 0.45  | -0.45 | 9.78  | 8.50  | 8.76 | -     | 0.38 | 0.35 |
| Хайленд Голд Финанс, 01 | 0.00 | 750  | 12.00 | 02.04.2008 | 09.10.2006 | 99.90  | 0.00   | 0.00   | 0.00 | 0.00  | 0.10  | 27.95 | 12.01 | -    | 16.28 | 0.03 | 0.03 |

**Потребительский сектор**

|                          |       |      |       |            |            |        |        |        |       |       |       |       |       |       |         |         |      |
|--------------------------|-------|------|-------|------------|------------|--------|--------|--------|-------|-------|-------|-------|-------|-------|---------|---------|------|
| Аладушкин 01             | 0.00  | 500  | 12.00 | 08.03.2007 | -          | 100.38 | 100.25 | 100.50 | 0.00  | -0.05 | -0.10 | 6.90  | 11.96 | 11.03 | -       | 0.44    | 0.40 |
| АрнестФинанс, 01         | 0.00  | 600  | 10.30 | 29.04.2009 | 25.04.2007 | 101.55 | 0.00   | 0.00   | 0.00  | 0.20  | -0.46 | 43.74 | 10.30 | -     | 10.53   | 0.55    | 0.50 |
| Балтика, 01              | 1.51  | 1000 | 8.75  | 20.11.2007 | -          | 0.00   | 0.00   | 101.55 | 0.25  | 0.00  | 0.24  | 23.97 | 8.62  | 7.52  | -       | 1.16    | 1.08 |
| Балтимор-Нева, 02        | 0.00  | 800  | 11.65 | 15.05.2008 | 23.11.2006 | 100.23 | 100.10 | 100.35 | 0.00  | -0.02 | -0.40 | 42.45 | 11.62 | -     | 8.72    | 0.15    | 0.14 |
| Вимм-Билль-Данн, 02      | 21.26 | 3000 | 9.00  | 15.12.2010 | -          | 103.60 | 103.60 | 0.00   | 0.10  | 0.10  | 0.68  | 24.41 | 8.69  | 8.13  | -       | 3.53    | 3.27 |
| Группа ОСТ, 02           | 5.96  | 1000 | 12.90 | 08.05.2008 | 10.05.2007 | 99.85  | 99.51  | 99.90  | -0.15 | -0.05 | -0.25 | 49.48 | 12.92 | -     | 13.53   | 0.58    | 0.51 |
| Джей-Эф-Си, 02           | 0.00  | 1200 | 13.00 | 04.12.2007 | 05.12.2006 | 100.70 | 100.60 | 100.80 | 0.00  | -0.20 | -0.32 | 40.60 | 12.91 | -     | 8.82    | 0.19    | 0.17 |
| Нидан-Инвест, 01         | 0.00  | 1000 | 10.80 | 16.05.2007 | -          | 101.22 | 0.00   | 101.35 | 0.00  | 0.20  | -0.30 | 39.65 | 10.67 | 8.93  | -       | 0.60    | 0.56 |
| Инмарко, 01              | 0.01  | 1000 | 9.85  | 19.12.2008 | 22.12.2006 | 99.99  | 98.01  | 100.00 | 0.04  | -0.15 | 0.10  | 26.18 | 9.85  | -     | 9.64    | 0.23    | 0.21 |
| Красный Восток, 01       | 0.00  | 1500 | 11.50 | 25.02.2007 | -          | 101.01 | 100.80 | 101.21 | 0.00  | 0.25  | -0.15 | 10.40 | 11.39 | 8.87  | -       | 0.41    | 0.38 |
| Нутринвестхолдинг, 01    | 1.02  | 1200 | 11.00 | 09.06.2009 | -          | 100.11 | 100.11 | 100.25 | -0.18 | -0.18 | 0.20  | 4.82  | 10.99 | 2.94  | -       | 2.52    | 2.45 |
| Нэфис Косметикс, 01      | 0.00  | 400  | 10.50 | 22.04.2007 | -          | 100.25 | 100.00 | 100.50 | 0.00  | -0.21 | -0.08 | 45.74 | 10.47 | 10.26 | -       | 0.54    | 0.49 |
| Отеч. лекарства, 02      | 0.01  | 1300 | 10.25 | 17.02.2009 | 21.08.2007 | 99.75  | 99.50  | 99.99  | 0.10  | 0.00  | 0.00  | 10.39 | 10.28 | -     | 10.80   | 0.87    | 0.79 |
| Очаково, 02              | 0.01  | 1500 | 8.50  | 19.09.2008 | -          | 99.29  | 99.05  | 99.35  | 0.09  | 0.00  | 0.61  | 1.40  | 8.56  | 9.21  | -       | 1.46    | 1.33 |
| ПИТ-Инвестментс 01       | 0.00  | 1000 | 12.00 | 28.09.2006 | -          | 100.08 | 0.00   | 0.00   | 0.00  | -0.12 | -0.79 | 59.84 | 11.99 | -     | #DIV/0! | #DIV/0! |      |
| ПИТ-Инвестментс 02       | 28.50 | 1500 | 0.00  | 23.03.2009 | 29.09.2006 | 100.00 | 0.00   | 100.00 | -0.24 | 0.00  | -1.13 | 0.00  | 0.00  | -     | 0.00    | 0.00    |      |
| Русский Текстиль 02      | 0.25  | 1000 | 12.75 | 05.03.2009 | -          | 97.87  | 97.85  | 97.90  | -0.13 | -0.10 | 0.71  | 7.34  | 13.03 | 14.74 | -       | 1.52    | 1.33 |
| Русский Текстиль 03      | 0.00  | 1200 | 12.00 | 20.10.2009 | 18.10.2007 | 98.10  | 98.00  | 98.19  | 0.00  | 0.52  | 0.13  | 51.29 | 12.23 | -     | 14.47   | 0.97    | 0.85 |
| Санээй, 01               | 1.52  | 1000 | 11.66 | 03.12.2008 | 06.06.2007 | 101.22 | 100.95 | 101.25 | 0.12  | 0.20  | 0.30  | 36.10 | 11.52 | -     | 9.97    | 0.66    | 0.60 |
| Синерия, 01              | 0.15  | 1000 | 10.70 | 22.04.2009 | 24.10.2007 | 99.75  | 99.60  | 99.75  | 0.15  | -0.23 | 0.28  | 45.44 | 10.73 | -     | 11.24   | 1.00    | 0.90 |
| Талосто-Финанс, 01       | 0.01  | 1000 | 10.00 | 06.03.2009 | 07.09.2007 | 100.15 | 100.05 | 100.15 | 0.10  | 0.05  | 0.00  | 5.48  | 9.99  | -     | 10.06   | 0.92    | 0.83 |
| Яковлевский Текстиль, 01 | 0.01  | 1000 | 12.00 | 31.10.2008 | 27.10.2006 | 100.02 | 99.91  | 100.02 | 0.03  | 0.05  | 0.05  | 50.30 | 12.00 | -     | 11.18   | 0.08    | 0.07 |

**Агропромышленный комплекс**

|                   |      |      |       |            |            |        |        |        |       |       |       |       |       |       |       |      |      |
|-------------------|------|------|-------|------------|------------|--------|--------|--------|-------|-------|-------|-------|-------|-------|-------|------|------|
| АПК Аркада 01     | 3.00 | 600  | 13.20 | 28.06.2008 | 29.06.2007 | 100.10 | 100.00 | 100.20 | 0.10  | -0.06 | -0.02 | 32.91 | 13.19 | -     | 13.40 | 0.72 | 0.63 |
| АПК Аркада, 02    | 3.18 | 1000 | 13.31 | 20.02.2009 | 22.08.2007 | 101.05 | 100.00 | 100.08 | -0.08 | -0.08 | 0.01  | 13.49 | 13.31 | -     | 13.71 | 0.87 | 0.76 |
| АПК ОГО, 01       | 1.76 | 1100 | 15.50 | 22.04.2007 | -          | 99.70  | 101.05 | 101.20 | 0.00  | -0.05 | -0.09 | 57.39 | 15.34 | 13.51 | -     | 0.45 | 0.39 |
| АПК ОГО, 02       | 5.08 | 1200 | 12.95 | 25.02.2009 | -          | 100.30 | 99.65  | 99.75  | 0.00  | -0.20 | -0.10 | 11.35 | 12.99 | 13.53 | -     | 1.95 | 1.72 |
| Белранкорм        | 0.00 | 700  | 10.90 | 02.12.2008 | 05.12.2006 | 100.02 | 0.00   | 100.30 | 0.00  | 0.25  | 0.15  | 6.87  | 10.87 | -     | 9.20  | 0.19 | 0.17 |
| Евросервис        | 0.33 | 1500 | 14.00 | 18.12.2007 | 19.12.2006 | 100.59 | 100.01 | 100.43 | -0.46 | 0.24  | -0.50 | 3.45  | 14.00 | -     | 13.86 | 0.22 | 0.20 |
| КБК Черемушки, 01 | 0.34 | 700  | 11.30 | 02.03.2009 | 05.03.2007 | 99.10  | 100.59 | 0.00   | 0.34  | 0.76  | -0.65 | 7.43  | 11.23 | -     | 9.81  | 0.43 | 0.39 |
| Моссельпром, 01   | 0.00 | 1000 | 13.00 | 12.12.2008 | 15.06.2007 | 99.10  | 100.84 | 101.03 | -0.07 | 0.16  | 0.13  | 37.04 | 12.89 | -     | 12.01 | 0.68 | 0.61 |
| ПАВА, 01          | 0.00 |      |       |            |            |        |        |        |       |       |       |       |       |       |       |      |      |

| ЭМИТЕНТЫ                                     | ОБЪЕМЫ            |                   | ПОГАШЕНИЕ/ ВЫКУП |            |            | ИНДИКАТ. ЦЕНА | ЦЕНА    |         | ИЗМЕНЕНИЕ,% |        |       | ДОХОДНОСТЬ,% |         |          | ДЮРАЦИЯ  |           |           |
|--|-------------------|-------------------|------------------|------------|------------|---------------|---------|---------|-------------|--------|-------|--------------|---------|----------|----------|-----------|-----------|
|  | Оборот, млн. руб. | Объем, млрд. руб. | Купон,%          | Погашение  | Оферта     |               | Покупка | Продажа | день        | неделя | месяц | НКД          | Текущая | К погаш. | К оферте | Дюр. лет. | Мод. дюр. |
| <b>Розничный сектор</b>                      |                   |                   |                  |            |            |               |         |         |             |        |       |              |         |          |          |           |           |
| Арбат энд Ко, 01                             | 0.01              | 1500              | 10.50            | 20.06.2008 | 22.06.2007 | 100.10        | 100.00  | 100.20  | 0.00        | 0.05   | 0.00  | 27.90        | 10.49   | -        | 10.57    | 0.71      | 0.64      |
| Виктория-Финанс, 01                          | 0.00              | 1500              | 9.90             | 29.01.2009 | 01.02.2007 | 99.90         | 99.90   | 100.20  | 0.00        | 0.00   | 0.19  | 15.19        | 9.91    | -        | 10.05    | 0.35      | 0.31      |
| Детский мир, 01                              | 14.83             | 1150              | 8.50             | 26.05.2015 | -          | 98.85         | 98.65   | 99.29   | 0.15        | -0.30  | -0.30 | 26.78        | 8.60    | 8.88     | -        | 6.12      | 5.62      |
| Дикая Орхидея, 01                            | 0.53              | 1000              | 11.30            | 09.04.2009 | 12.04.2007 | 100.41        | 100.41  | 100.65  | -0.06       | 0.05   | 0.16  | 23.84        | 11.25   | -        | 10.92    | 0.52      | 0.47      |
| Дикси-Финанс, 01                             | 2.46              | 3000              | 9.25             | 17.03.2011 | -          | 98.50         | 98.25   | 98.50   | -0.17       | 0.00   | 0.20  | 1.77         | 9.39    | 9.90     | -        | 3.75      | 3.41      |
| ДОМО-Финанс, 01                              | 0.67              | 1000              | 12.50            | 14.02.2008 | 15.02.2007 | 99.95         | 99.90   | 100.00  | -0.05       | 0.00   | -0.01 | 14.38        | 12.51   | -        | 12.46    | 0.38      | 0.34      |
| Евростель, 02                                | 0.00              | 3000              | 10.25            | 02.06.2009 | 04.12.2007 | 100.23        | 100.16  | 100.30  | 0.00        | 0.28   | -0.04 | 32.01        | 10.23   | -        | 10.26    | 1.11      | 1.01      |
| Инком-Лада, 02                               | 0.18              | 1400              | 11.75            | 12.02.2010 | 16.02.2007 | 100.05        | 99.95   | 100.05  | 0.10        | 0.00   | -0.20 | 13.20        | 11.74   | -        | 12.10    | 0.38      | 0.34      |
| Копейка ТД, 01                               | 0.00              | 1200              | 9.75             | 17.06.2008 | 19.12.2006 | 100.65        | 100.50  | 100.80  | 0.00        | -0.12  | 0.20  | 18.43        | 9.69    | -        | 6.99     | 0.22      | 0.21      |
| Копейка ТД, 02                               | 2.62              | 4000              | 8.70             | 15.02.2012 | 18.02.2009 | 99.08         | 99.08   | 99.14   | -0.02       | -0.08  | 1.26  | 8.58         | 8.78    | -        | 9.45     | 2.17      | 1.98      |
| Магнит 01                                    | 0.00              | 2000              | 9.34             | 19.11.2008 | -          | 102.10        | 102.00  | 0.00    | 0.00        | 0.00   | 0.11  | 32.50        | 9.15    | 8.41     | -        | 1.94      | 1.79      |
| Марта Финанс, 02                             | 1.12              | 1000              | 11.75            | 06.12.2009 | 07.06.2007 | 99.42         | 99.42   | 99.45   | -0.02       | -0.60  | -0.39 | 36.38        | 11.82   | -        | 12.98    | 0.66      | 0.59      |
| Марта-Финанс, 01                             | 1.03              | 700               | 14.84            | 22.05.2008 | -          | 102.35        | 102.03  | 102.35  | -0.04       | -0.19  | -0.56 | 51.23        | 14.50   | 13.61    | -        | 1.46      | 1.28      |
| Матрица Финанс                               | 3.00              | 1200              | 12.32            | 10.12.2008 | 13.06.2007 | 99.40         | 99.36   | 99.44   | 0.05        | 0.25   | -0.10 | 35.78        | 12.39   | -        | 13.60    | 0.68      | 0.60      |
| МИР Финанс                                   | 1.51              | 1000              | 9.89             | 27.12.2007 | 27.12.2006 | 100.15        | 100.05  | 100.15  | 0.10        | 0.04   | -0.10 | 25.20        | 9.88    | -        | 9.24     | 0.25      | 0.23      |
| Монетка, 01                                  | 12.39             | 1000              | 10.70            | 14.05.2009 | 15.11.2007 | 99.90         | 99.50   | 99.95   | 0.00        | 0.26   | -0.32 | 38.99        | 10.71   | -        | 11.06    | 1.06      | 0.95      |
| Натур продукт, 02                            | 0.00              | 1000              | 10.75            | 16.06.2009 | 18.12.2007 | 100.18        | 100.10  | 100.25  | 0.00        | 0.20   | 0.49  | 29.45        | 10.73   | -        | 10.84    | 1.15      | 1.03      |
| Перекресток, 01                              | 0.00              | 1500              | 8.15             | 08.07.2008 | -          | 100.00        | 0.00    | 0.00    | 0.00        | 0.00   | -0.20 | 17.64        | 8.15    | 3.67     | -        | 1.68      | 1.62      |
| Пятерочка Финанс, 01                         | 0.57              | 1500              | 11.45            | 12.05.2010 | -          | 110.10        | 0.00    | 119.70  | -0.05       | 0.36   | 0.05  | 42.04        | 10.40   | 8.33     | -        | 2.98      | 2.75      |
| Пятерочка Финанс, 02                         | 10.48             | 3000              | 9.30             | 14.12.2010 | -          | 104.10        | 103.90  | 104.10  | 0.14        | -0.05  | 0.53  | 25.48        | 8.93    | 8.29     | -        | 3.51      | 3.24      |
| Техносила, 01                                | 0.00              | 2000              | 10.00            | 26.05.2011 | 28.05.2008 | 99.63         | 99.50   | 99.75   | 0.00        | 0.00   | 0.15  | 32.88        | 10.04   | -        | 10.49    | 1.53      | 1.38      |
| ТОП-КНИГА, 01                                | 5.22              | 700               | 11.35            | 05.02.2009 | 08.02.2007 | 100.45        | 100.45  | 100.65  | -0.03       | -0.10  | -0.12 | 15.24        | 11.30   | -        | 9.92     | 0.36      | 0.33      |
| <b>Лесная промышленность и ЦБК</b>           |                   |                   |                  |            |            |               |         |         |             |        |       |              |         |          |          |           |           |
| АЦБК-Инвест, 02                              | 0.75              | 500               | 11.80            | 20.05.2008 | 21.11.2006 | 100.64        | 0.00    | 100.80  | -0.36       | 0.10   | 0.00  | 11.96        | 11.72   | -        | 7.34     | 0.15      | 0.14      |
| АЦБК, 03                                     | 0.01              | 1500              | 9.95             | 14.04.2011 | 18.10.2007 | 100.56        | 0.00    | 100.67  | 0.01        | 0.10   | 0.65  | 19.08        | 9.89    | -        | 9.72     | 1.00      | 0.91      |
| Волга, 01                                    | 1.01              | 1500              | 12.00            | 13.03.2007 | -          | 101.35        | 101.25  | 101.40  | -0.07       | -0.15  | -0.15 | 4.93         | 11.84   | 8.89     | -        | 0.46      | 0.42      |
| ГОТЭК, 02                                    | 3.50              | 1500              | 11.50            | 18.06.2009 | 21.12.2006 | 99.58         | 99.58   | 99.90   | -0.41       | 0.10   | -0.30 | 30.88        | 11.55   | -        | 12.98    | 0.23      | 0.20      |
| ДЗ-Финанс, 01                                | 0.00              | 400               | 11.60            | 23.05.2008 | 25.05.2007 | 99.83         | 99.65   | 100.00  | 0.00        | 0.00   | 0.10  | 39.73        | 11.62   | -        | 12.18    | 0.63      | 0.56      |
| НЛК 01                                       | 0.00              | 500               | 0.00             | 31.01.2008 | -          | 99.75         | 99.50   | 100.00  | 0.00        | 0.00   | -0.10 | 0.00         | 0.00    | -        | 1.84     | 1.84      |           |
| ПЭФ Союз, 01                                 | 0.00              | 300               | 11.00            | 09.10.2007 | 05.10.2006 | 100.00        | 0.00    | 0.00    | 0.00        | 0.00   | 0.01  | 52.74        | 11.00   | -        | 10.45    | 0.02      | 0.02      |
| <b>Строительство, ипотека и недвижимость</b> |                   |                   |                  |            |            |               |         |         |             |        |       |              |         |          |          |           |           |
| Адамант, 01                                  | 0.00              | 500               | 13.10            | 05.06.2008 | -          | 101.30        | 101.20  | 101.40  | 0.00        | 0.10   | 1.08  | 40.20        | 12.93   | 11.97    | -        | 1.51      | 1.35      |
| Адамант, 02                                  | 2.02              | 2000              | 11.25            | 20.05.2010 | 24.05.2007 | 100.00        | 100.00  | 100.02  | 0.00        | 0.10   | -0.01 | 10.79        | 11.25   | -        | 11.72    | 0.63      | 0.57      |
| АИЖК 01                                      | 7.53              | 1070              | 11.00            | 01.12.2008 | -          | 107.65        | 107.65  | 0.00    | -0.37       | -0.18  | 0.00  | 10.22        | 7.26    | -        | 1.94     | 1.81      |           |
| АИЖК, 02                                     | 0.00              | 1500              | 11.00            | 01.02.2010 | -          | 111.20        | 0.00    | 0.00    | 0.00        | 0.00   | 1.31  | 17.48        | 9.89    | 7.30     | -        | 2.87      | 2.68      |
| АИЖК, 03                                     | 0.00              | 2250              | 9.40             | 15.10.2010 | -          | 106.07        | 105.80  | 106.33  | 0.00        | 0.00   | 0.28  | 19.32        | 8.86    | 7.19     | -        | 2.48      | 2.31      |
| АИЖК, 04                                     | 0.00              | 900               | 8.70             | 01.02.2012 | -          | 106.50        | 106.00  | 107.00  | 0.00        | 0.00   | 0.00  | 13.82        | 8.17    | 7.42     | -        | 4.31      | 4.02      |
| БЖФ, 01                                      | 0.00              | 500               | 12.65            | 19.12.2008 | 22.12.2006 | 100.10        | 100.00  | 100.20  | 0.00        | 0.00   | 0.05  | 2.08         | 12.64   | -        | 12.18    | 0.23      | 0.21      |
| Главмосстрой, 01                             | 0.00              | 2000              | 1.00             | 27.05.2007 | -          | 93.38         | 92.00   | 96.99   | 0.00        | 0.00   | -0.11 | 0.90         | 1.07    | -        | 0.66     | 0.59      |           |
| Главмосстрой, 02                             | 0.31              | 4000              | 11.50            | 17.03.2011 | 22.03.2007 | 101.16        | 101.15  | 101.40  | 0.11        | 0.25   | 0.94  | 2.21         | 11.37   | -        | 8.96     | 0.48      | 0.44      |
| ИНТЕКО, 01                                   | 0.00              | 1200              | 10.95            | 15.02.2007 | -          | 100.10        | 100.00  | 100.20  | 0.00        | 0.00   | 0.00  | 12.60        | 10.94   | 10.55    | -        | 0.38      | 0.35      |
| Искитимцемент 02                             | 0.70              | 500               | 12.50            | 05.11.2008 | 07.11.2007 | 100.55        | 100.40  | 100.60  | 0.05        | 0.15   | 0.58  | 17.12        | 12.43   | -        | 12.50    | 1.04      | 0.92      |
| Искитимцемент, 01                            | 1.03              | 200               | 16.80            | 24.12.2006 | -          | 101.19        | 101.18  | 101.45  | 0.15        | 0.67   | 0.40  | 2.30         | 16.60   | 11.64    | -        | 0.24      | 0.21      |
| Лаверна, 01                                  | 0.52              | 1000              | 11.25            | 08.04.2010 | 12.04.2007 | 100.40        | 100.30  | 100.50  | -0.05       | 0.15   | 0.40  | 51.78        | 11.21   | -        | 10.72    | 0.51      | 0.46      |
| МИА, 01                                      | 0.78              | 2200              | 10.00            | 20.09.2012 | -          | 102.50        | 101.50  | 102.50  | 0.00        | 0.00   | 0.25  | 12.66        | 9.76    | 9.30     | -        | 2.49      | 2.28      |
| МИА, 02                                      | 1.00              | 1000              | 9.50             | 09.08.2008 | 06.02.2007 | 100.05        | 100.05  | 100.10  | 0.00        | 0.00   | -0.30 | 13.27        | 9.50    | -        | 9.67     | 0.35      | 0.32      |
| МИА, 03                                      | 0.00              | 1500              | 9.40             | 23.02.2012 | 30.08.2007 | 100.20        | 100.10  | 100.30  | 0.00        | 0.30   | -0.11 | 7.21         | 9.38    | -        | 9.48     | 0.89      | 0.81      |
| Миракс Групп                                 | 2.21              | 1000              | 12.50            | 19.08.2008 | -          | 100.70        | 100.60  | 101.00  | 0.10        | 0.48   | -0.20 | 12.67        | 12.41   | 11.90    | -        | 1.73      | 1.54      |
| МОИА, 01                                     | 0.00              | 1500              | 9.00             | 21.12.2010 | 23.12.2006 | 101.85        | 101.75  | 102.60  | 0.30        | 0.00   | 0.63  | 24.41        | 8.84    | -        | 1.09     | 0.23      | 0.23      |
| ПИК, 05                                      | 0.00              | 1120              | 10.20            | 20.05.2008 | 22.05.2007 | 99.30         | 99.20   | 99.40   | 0.00        | 0.03   | 0.05  | 10.34        | 10.27   | -        | 11.81    | 0.63      | 0.56      |
| Салаватстекло 01                             | 0.82              | 750               | 11.60            | 25.03.2008 | -          | 103.10        | 103.10  | 103.30  | 0.10        | 0.39   | 0.98  | 0.64         | 11.25   | 9.54     | -        | 1.41      | 1.29      |
| Салаватстекло 02                             | 0.00              | 1200              | 9.28             | 28.10.2009 | 31.10.2007 | 100.28        | 100.10  | 100.45  | 0.00        | 0.35   | 0.41  | 37.63        | 9.25    | -        | 9.20     | 1.03      | 0.94      |
| Сиб. цемент., 03                             | 0.00              | 800               | 9.70             | 12.06.2008 | 14.06.2007 | 100.10        | 100.00  | 100.20  | 0.00        | 0.00   | 0.30  | 27.90        | 9.69    | -        | 9.74     | 0.69      | 0.63      |
| СУ-155                                       | 4.61              | 1500              | 10.50            | 30.03.2007 | -          | 100.10        | 100.06  | 100.20  | -0.10       | 0.10   | 0.60  | 26.18        | 10.49   | 10.70    | -        | 0.48      | 0.44      |
| Терна-Финанс, 01                             | 0.31              | 500               | 14.00            | 16.12.2008 | 19.12.2006 | 100.35        | 100.35  | 100.45  | 0.01        | -0.01  | -0.05 | 3.45         | 13.95   | -        | 12.36    | 0.22      | 0.20      |
| ЦУН ЛенСпецСМУ, 01                           | 0.01              | 1000              | 12.00            | 22.04.2010 | 24.04.2008 | 100.00        | 99.80   | 100.10  | 0.10        | 0.05   | 0.00  | 50.63        | 12.00   | -        | 11.86    | 1.37      | 1.22      |
| ЮСКК, 01                                     | 0.00              | 600               | 14.00            | 01.07.2008 | 17.01.2008 | 100.11        | 100.05  | 100.17  | 0.00        | 0.01   | 0.03  | 32.99        | 13.98   | -        | 8.41     | 1.20      | 1.11      |
| <b>Транспорт</b>                             |                   |                   |                  |            |            |               |         |         |             |        |       |              |         |          |          |           |           |
| АвиаК. Самара, 01                            | 0.03              | 350               | 14.00            | 08.03.2007 | -          | 100.80        | 100.70  | 100.80  | 0.00        | 0.35   | -0.89 | 8.05         | 13.89   | 11.99    | -        | 0.44      | 0.39      |
| Ист Лайн Хэндлинг, 02                        | 12.96             | 3000              | 11.59            | 22.05.2008 | 23.11.2006 | 100.07        | 100.07  | 100.24  | -0.01       | 0.00   | 0.40  | 40.01        | 11.58   | -        | 10.70    | 0.15      | 0.14      |
| ММК-Транс, 01                                | 14.86             | 650               | 11.50            | 10.07.2008 | 11.01.2007 | 100.59        | 100.30  | 100.60  | 0.14        | -0.18  | -0.74 | 24.26        | 11.43   | -        | 9.17     | 0.29      | 0.26      |
| РЖД, 05                                      | 1.00              | 10000             | 6.67             | 22.01.2009 | -          | 100.00        | 100.00  | 100.05  | -0.06       | 0.19   | 0     |              |         |          |          |           |           |

| ЭМИТЕНТЫ                  | ОБЪЕМЫ            |                   | ПОГАШЕНИЕ/ ВЫКУП |            |            | ЦЕНА          |         | ИЗМЕНЕНИЕ,% |       |        | ДОХОДНОСТЬ,% |       |         | ДЮРАЦИЯ  |          |           |          |
|---------------------------|-------------------|-------------------|------------------|------------|------------|---------------|---------|-------------|-------|--------|--------------|-------|---------|----------|----------|-----------|----------|
|                           | Оборот, млн. руб. | Объем, млрд. руб. | Купон,%          | Погашение  | Оферта     | Индикат. цена | Покупка | Продажа     | день  | неделя | месяц        | НКД   | Текущая | К погаш. | К оферте | Дюр. лет. | Мод. Дюр |
| <b>Химия и нефтехимия</b> |                   |                   |                  |            |            |               |         |             |       |        |              |       |         |          |          |           |          |
| Группа Нитол, 01          | 0.00              | 1000              | 12.00            | 16.12.2008 | 19.12.2006 | 100.55        | 100.30  | 100.80      | 0.00  | 0.25   | -0.35        | 32.88 | 11.93   | -        | 9.20     | 0.22      | 0.21     |
| Дорогобуж, 01             | 0.00              | 900               | 9.90             | 11.06.2008 | 13.12.2006 | 100.50        | 0.00    | 0.00        | 0.00  | 0.00   | -0.10        | 28.75 | 9.85    | -        | 7.25     | 0.21      | 0.19     |
| Куйбышевгазот-инвест, 02  | 0.00              | 2000              | 8.80             | 04.03.2011 | -          | 100.68        | 100.46  | 100.90      | 0.00  | 0.05   | 0.50         | 4.82  | 8.74    | 8.80     | -        | 3.75      | 3.45     |
| МарийскийНПЗ, 01          | 1.01              | 800               | 12.40            | 16.12.2008 | 19.06.2007 | 100.50        | 100.20  | 100.95      | -0.05 | -0.12  | 0.03         | 33.97 | 12.34   | -        | 11.93    | 0.69      | 0.62     |
| НИКОСХИМ, 01              | 0.00              | 750               | 14.00            | 14.12.2006 | -          | 100.66        | 100.66  | 100.79      | -0.04 | 0.00   | -0.05        | 40.27 | 13.91   | 10.38    | -        | 0.21      | 0.19     |
| НКНХ, 04                  | 0.00              | 1500              | 9.99             | 26.03.2012 | 02.04.2009 | 104.95        | 0.00    | 0.00        | 0.00  | 0.33   | 1.30         | 48.72 | 9.52    | -        | 7.90     | 2.19      | 2.03     |
| НКНХ, 03                  | 0.00              | 2000              | 8.00             | 01.09.2007 | -          | 100.00        | 0.00    | 0.00        | 0.00  | 0.00   | 0.00         | 2.96  | 8.00    | 8.24     | -        | 0.66      | 0.61     |
| САНОС 02                  | 0.00              | 3000              | 10.00            | 10.11.2009 | 13.11.2007 | 105.68        | 105.55  | 105.80      | 0.00  | -0.14  | 0.81         | 36.99 | 9.46    | 8.06     | -        | 2.68      | 2.48     |
| УХК, 01                   | 0.00              | 500               | 10.00            | 21.01.2011 | 26.01.2007 | 100.65        | 0.00    | 100.65      | 0.00  | 0.00   | -0.01        | 16.99 | 9.94    | -        | 8.20     | 0.32      | 0.30     |
| <b>Финансовый сектор</b>  |                   |                   |                  |            |            |               |         |             |       |        |              |       |         |          |          |           |          |
| Абсолют банк, 02          | 0.00              | 1000              | 9.70             | 30.06.2008 | 02.06.2007 | 100.65        | 0.00    | 0.00        | 0.00  | 0.00   | 0.18         | 6.91  | 9.64    | -        | 8.98     | 0.66      | 0.60     |
| АК БАРС, 02               | 0.00              | 1500              | 8.25             | 22.01.2009 | 26.07.2007 | 100.00        | 0.00    | 0.00        | 0.00  | 0.00   | 0.60         | 14.24 | 8.25    | -        | 8.40     | 0.80      | 0.74     |
| Банк Зенит, 01            | 0.00              | 1000              | 8.00             | 24.03.2007 | -          | 100.10        | 100.05  | 100.15      | 0.00  | 0.00   | -0.05        | 1.32  | 7.99    | 7.78     | -        | 0.49      | 0.45     |
| Банк ЗЕНИТ, 02            | 0.00              | 2000              | 8.39             | 16.02.2009 | -          | 100.01        | 99.96   | 100.05      | 0.00  | -0.05  | 0.45         | 9.88  | 8.39    | 8.56     | -        | 2.19      | 2.02     |
| Банк Кедр, 01             | 0.00              | 450               | 11.00            | 05.10.2007 | 13.10.2006 | 99.95         | 0.00    | 0.00        | 0.00  | 0.14   | 0.15         | 25.01 | 11.01   | -        | 7.24     | 0.04      | 0.04     |
| Банк СПб, 01              | 0.00              | 1000              | 9.60             | 22.06.2009 | 17.06.2007 | 99.85         | 99.70   | 100.00      | 0.00  | -0.05  | 0.10         | 3.68  | 9.61    | -        | 10.18    | 0.70      | 0.64     |
| Банк Спурт, 01            | 0.00              | 500               | 9.25             | 15.11.2007 | 16.11.2006 | 100.18        | 100.00  | 100.35      | 0.00  | 0.08   | 0.00         | 10.64 | 9.23    | -        | 7.85     | 0.13      | 0.12     |
| Внешторгбанк 04           | 0.00              | 5000              | 6.50             | 19.03.2009 | 22.03.2007 | 100.30        | 0.00    | 0.00        | 0.00  | 0.00   | 0.10         | 1.25  | 6.48    | -        | 5.85     | 0.48      | 0.45     |
| Внешторгбанк 05           | 0.00              | 15000             | 6.20             | 17.10.2013 | 26.04.2007 | 100.25        | 0.00    | 0.00        | 0.00  | -0.25  | 0.46         | 10.70 | 6.18    | -        | 5.88     | 0.56      | 0.53     |
| Газбанк, 01               | 0.00              | 750               | 11.00            | 25.11.2008 | 21.11.2006 | 100.21        | 100.12  | 100.30      | 0.00  | -0.05  | 0.20         | 38.58 | 10.98   | -        | 9.21     | 0.15      | 0.14     |
| Газпромбанк, 01           | 4.42              | 1500              | 7.10             | 27.01.2011 | -          | 99.32         | 99.32   | 99.46       | -0.08 | -0.12  | 2.06         | 10.89 | 7.15    | 7.42     | -        | 3.76      | 3.50     |
| ЕБРР, 01                  | 0.00              | 5000              | 4.49             | 12.05.2010 | -          | 100.13        | 100.10  | 100.15      | 0.00  | 0.00   | -0.03        | 5.29  | 4.48    | 0.13     | -        | 3.58      | 3.58     |
| ЕБРР, 02                  | 0.00              | 5000              | 4.44             | 21.04.2011 | -          | 100.17        | 100.04  | 100.29      | 0.00  | 0.00   | 0.22         | 7.66  | 4.43    | -        | -        | 4.52      | 4.51     |
| КИТ Финанс, 01            | 11.27             | 2000              | 10.50            | 18.12.2008 | 17.12.2006 | 100.70        | 100.65  | 100.70      | 0.00  | -0.01  | 0.05         | 29.63 | 10.43   | -        | 7.05     | 0.22      | 0.20     |
| Мастер-Банк, 02           | 10.54             | 1000              | 11.75            | 23.05.2008 | 25.05.2007 | 100.05        | 99.96   | 100.15      | 0.03  | 0.03   | 0.00         | 40.24 | 11.74   | -        | 11.95    | 0.63      | 0.56     |
| МКБ 01                    | 0.00              | 500               | 10.50            | 25.04.2007 | -          | 100.17        | 100.03  | 100.30      | 0.00  | -0.15  | 0.20         | 18.41 | 10.48   | 10.58    | -        | 0.55      | 0.50     |
| МКБ, 02                   | 2.55              | 1000              | 10.40            | 04.06.2009 | 06.12.2007 | 99.95         | 99.85   | 99.95       | -0.02 | 0.03   | -0.15        | 31.91 | 10.41   | -        | 10.69    | 1.12      | 1.01     |
| ММБ, 01                   | 0.00              | 1000              | 8.30             | 13.02.2007 | -          | 101.00        | 0.00    | 0.00        | 0.00  | 0.00   | 0.00         | 10.01 | 8.22    | 5.54     | -        | 0.38      | 0.36     |
| ММБ, 02                   | 0.00              | 3000              | 6.50             | 11.02.2009 | 14.02.2007 | 100.05        | 0.00    | 0.00        | 0.00  | -      | 0.00         | 7.66  | 6.50    | -        | 6.32     | 0.38      | 0.36     |
| Москоммерцбанк, 01        | 10.03             | 1000              | 9.76             | 10.12.2008 | 06.12.2006 | 100.32        | 100.32  | 100.41      | -0.07 | -0.03  | 0.02         | 30.22 | 9.73    | -        | 7.81     | 0.19      | 0.18     |
| НОМОС-Банк, 06            | 3.52              | 800               | 10.03            | 16.08.2007 | -          | 102.20        | 101.91  | 102.20      | 0.05  | 0.00   | -0.44        | 11.54 | 9.81    | 7.53     | -        | 0.86      | 0.80     |
| НОМОС-Банк, 07            | 8.02              | 3000              | 8.25             | 16.06.2009 | 18.12.2007 | 100.20        | 100.00  | 100.20      | 0.06  | -0.03  | 0.19         | 22.60 | 8.23    | -        | 8.22     | 1.16      | 1.08     |
| НФК, 01                   | 12.99             | 1000              | 9.80             | 12.05.2009 | 07.05.2007 | 99.95         | 0.00    | 100.00      | -0.05 | 0.00   | 0.40         | 14.77 | 9.80    | -        | 10.24    | 0.59      | 0.53     |
| Пробизнесбанк, 05         | 13.40             | 1000              | 10.69            | 29.04.2009 | 03.10.2006 | 100.00        | 0.00    | 101.00      | -0.03 | -0.06  | -0.34        | 43.35 | 10.69   | -        | 10.25    | 0.01      | 0.01     |
| РМБ, 01                   | 20.01             | 1000              | 10.50            | 27.04.2009 | 26.04.2007 | 99.82         | 99.80   | 99.90       | 0.25  | -0.04  | -0.03        | 44.88 | 10.52   | -        | 11.10    | 0.55      | 0.50     |
| Росбанк, 01               | 1.51              | 3000              | 9.25             | 15.02.2009 | 14.02.2007 | 100.98        | 100.90  | 101.05      | 0.00  | -0.08  | -0.05        | 11.15 | 9.16    | -        | 6.54     | 0.38      | 0.36     |
| Россельхозбанк 01         | 0.00              | 3000              | 7.50             | 04.06.2008 | 06.12.2006 | 100.42        | 0.00    | 101.45      | 0.00  | 0.00   | 0.05         | 4.52  | 7.47    | -        | 5.26     | 0.19      | 0.18     |
| Россельхозбанк, 02        | 33.80             | 7000              | 7.85             | 16.02.2011 | -          | 101.70        | 101.60  | 101.73      | -0.05 | 0.44   | 1.30         | 7.74  | 7.72    | 7.60     | -        | 3.73      | 3.47     |
| Русский Стандарт 04       | 0.00              | 3000              | 8.25             | 03.03.2008 | -          | 100.00        | 99.95   | 100.05      | 0.00  | -0.21  | 0.01         | 6.10  | 8.25    | 8.41     | -        | 1.37      | 1.26     |
| Русский Стандарт 05       | 0.00              | 5000              | 7.60             | 09.09.2010 | 15.03.2007 | 99.50         | 99.65   | 0.00        | 0.00  | 0.00   | 0.25         | 2.92  | 7.64    | -        | 8.70     | 0.46      | 0.42     |
| Русский Стандарт, 03      | 3.01              | 2000              | 8.40             | 22.08.2007 | -          | 100.25        | 0.00    | 100.30      | 0.15  | -0.35  | 0.50         | 8.28  | 8.38    | 8.25     | -        | 0.88      | 0.81     |
| Русский Стандарт, 06      | 0.00              | 6000              | 8.10             | 09.02.2011 | 15.08.2007 | 99.97         | 0.00    | 100.00      | 0.00  | -0.30  | 0.27         | 9.54  | 8.10    | -        | 8.29     | 0.86      | 0.79     |
| Русь-Банк, 01             | 0.00              | 1400              | 10.50            | 19.03.2009 | 22.03.2007 | 100.20        | 100.00  | 100.40      | 0.00  | 0.10   | 0.50         | 2.01  | 10.48   | -        | 10.04    | 0.48      | 0.44     |
| Сибкадембанк, 01          | 0.00              | 470               | 8.75             | 05.04.2007 | -          | 100.19        | 0.00    | 0.00        | 0.00  | 0.00   | 0.00         | 20.14 | 8.73    | 5.81     | -        | 0.74      | 0.70     |
| Сибкадембанк, 02          | 0.06              | 1500              | 10.00            | 12.12.2008 | 15.06.2007 | 100.90        | 100.90  | 0.00        | -0.35 | 0.00   | -0.20        | 3.56  | 9.91    | -        | 8.97     | 0.69      | 0.64     |
| Сибкадембанк, 03          | 0.00              | 3000              | 9.60             | 04.06.2009 | -          | 101.22        | 0.00    | 101.72      | 0.00  | 0.06   | 1.14         | 29.46 | 9.48    | 9.28     | -        | 2.37      | 2.17     |
| Собинбанк, 01             | 0.00              | 2000              | 12.00            | 13.05.2009 | 14.11.2007 | 99.60         | 99.20   | 100.00      | 0.00  | 0.01   | -0.05        | 44.05 | 12.05   | -        | 12.74    | 1.05      | 0.93     |
| СОЮЗ банк, 01             | 3.49              | 1000              | 9.25             | 24.04.2008 | -          | 101.80        | 101.70  | 101.80      | 0.20  | -0.12  | 1.12         | 15.97 | 9.09    | 8.26     | -        | 1.46      | 1.35     |
| Судостр. банк, 01         | 0.00              | 1500              | 10.50            | 02.07.2009 | 05.07.2007 | 99.91         | 99.81   | 100.00      | 0.00  | -0.09  | 0.05         | 24.16 | 10.51   | -        | 10.87    | 0.74      | 0.67     |
| Татфондбанк, 03           | 0.00              | 1500              | 10.00            | 19.05.2009 | 20.11.2007 | 99.98         | 99.90   | 100.05      | 0.00  | 0.03   | 0.12         | 10.14 | 10.00   | -        | 10.40    | 1.09      | 0.98     |
| ТК Финанс, 01             | 0.00              | 1000              | 10.75            | 18.09.2008 | 22.03.2007 | 100.15        | 0.00    | 100.15      | 0.00  | 0.00   | 0.00         | 2.06  | 10.73   | -        | 10.40    | 0.48      | 0.43     |
| УранАлем 01               | 0.00              | 3000              | 6.40             | 06.10.2009 | 10.10.2006 | 99.80         | 0.00    | 0.00        | 0.00  | -      | 0.00         | 29.81 | 6.41    | -        | 12.15    | 0.03      | 0.03     |
| Уралвнешторгбанк, 01      | 0.08              | 1500              | 10.25            | 24.04.2008 | 26.04.2007 | 100.60        | 100.50  | 100.70      | -0.10 | 0.05   | 0.41         | 17.69 | 10.19   | -        | 9.48     | 0.56      | 0.51     |
| Финанс Инт Инв, 02        | 0.00              | 2500              | 7.50             | 12.09.2007 | -          | 100.00        | 0.00    | 0.00        | 0.00  | -      | 0.00         | 3.08  | 7.50    | 7.64     | -        | 0.94      | 0.87     |
| ХКБ Банк, 02              | 0.00              | 3000              | 8.50             | 11.05.2010 | 15.05.2007 | 99.85         | 0.00    | 0.00        | 0.00  | -0.15  | 0.00         | 31.44 | 8.51    | -        | 8.91     | 0.61      | 0.56     |
| ХКБ Банк, 03              | 0.11              | 3000              | 8.25             | 16.09.2010 | 22.03.2007 | 99.80         | 0.00    | 99.90       | 0.05  | -0.25  | -0.20        | 1.58  | 8.27    | -        | 8.96     | 0.47      | 0.44     |
| Юниаструмбанк, 01         | 0.00              | 1000              | 12.50            | 17.02.2009 | 20.02.2007 | 100.15        | 100.07  | 100.23      | 0.00  | 0.10   | 1.30         | 12.67 | 12.48   | -        | 11.95    | 0.40      | 0.36     |

Источники: REUTERS, расчеты Банка Москвы

| ЭМИТЕНТЫ                           | ОБЪЁМ     | ПОГАШЕНИЕ | ЦЕНА       | ИЗМЕНЕНИЕ,% | ДОХОДНОСТЬ,% | РЕЙТИНГ | ДЮРАЦИЯ | Объем, млн. |        | Купон,% | Погашение | Дней до погашения | Покупка | Продажа | ИЗМЕНЕНИЕ,% |          |         | Спред к benchmark | S&P | Moody's | Fitch | Дюр. лет. | Мод. дюр |  |
|------------------------------------|-----------|-----------|------------|-------------|--------------|---------|---------|-------------|--------|---------|-----------|-------------------|---------|---------|-------------|----------|---------|-------------------|-----|---------|-------|-----------|----------|--|
|                                    |           |           |            |             |              |         |         | день        | неделю |         |           |                   |         |         | месяц       | К погаш. | Текущая |                   |     |         |       |           |          |  |
| <b>Суверенные еврооблигации</b>    |           |           |            |             |              |         |         |             |        |         |           |                   |         |         |             |          |         |                   |     |         |       |           |          |  |
| Россия 07                          | \$ 2 400  | 10        | 26.06.2007 | 270         | 103.25       | 103.31  | -0.06   | -0.06       | -0.06  | 5.36    | 9.69      | 70                | BBB+    | Baa2    | BBB+        | 0.71     | 0.69    |                   |     |         |       |           |          |  |
| Россия 10                          | \$ 2 718  | 8.25      | 31.03.2010 | 1279        | 105.13       | 105.25  | 0.06    | 0.12        | 0.30   | 5.45    | 7.85      | 86                | BBB+    | Baa2    | BBB+        | 1.87     | 1.82    |                   |     |         |       |           |          |  |
| Россия 18                          | \$ 3 466  | 11        | 24.07.2018 | 4316        | 143.94       | 144.56  | -0.17   | 0.44        | 2.50   | 5.82    | 7.64      | 120               | BBB+    | Baa2    | BBB+        | 7.62     | 7.41    |                   |     |         |       |           |          |  |
| Россия 30                          | \$ 19 526 | 5         | 31.03.2030 | 8584        | 111.69       | 111.81  | 0.00    | 0.45        | 2.18   | 5.79    | 4.48      | 117               | BBB+    | Baa2    | BBB+        | 7.59     | 7.38    |                   |     |         |       |           |          |  |
| Россия 28                          | \$ 2 500  | 12.75     | 24.06.2028 | 7939        | 179.63       | 180.38  | -0.17   | 0.35        | 2.91   | 6.09    | 7.10      | 147               | BBB+    | Baa2    | BBB+        | 10.58    | 10.26   |                   |     |         |       |           |          |  |
| <b>Облигации Минфина РФ</b>        |           |           |            |             |              |         |         |             |        |         |           |                   |         |         |             |          |         |                   |     |         |       |           |          |  |
| MINFIN 8                           | \$ 1 322  | 3         | 14.11.2007 | 411         | 98.25        | 98.38   | 0.00    | 0.26        | 0.00   | 6.13    | 3.05      | 0                 | BBB+    | Baa2    | BBB+        | 2.78     | 2.58    |                   |     |         |       |           |          |  |
| MINFIN 5                           | \$ 2 837  | 3         | 14.05.2008 | 593         | 96.00        | 96.00   | 0.00    | 0.13        | 0.72   | 6.35    | 3.13      | 0                 | BBB+    | Baa2    | BBB+        | 3.76     | 3.57    |                   |     |         |       |           |          |  |
| MINFIN 7                           | \$ 1 750  | 3         | 14.05.2011 | 1688        | 89.63        | 90.13   | -0.63   | 1.06        | 1.42   | 7.02    | 3.35      | 0                 | BBB+    | Baa2    | BBB+        | 6.20     | 5.85    |                   |     |         |       |           |          |  |
| <b>Облигации Aries</b>             |           |           |            |             |              |         |         |             |        |         |           |                   |         |         |             |          |         |                   |     |         |       |           |          |  |
| ARIES 01                           | \$ 2 000  | 6.182     | 25.10.2007 | 391         | 103.34       | 103.38  | -0.01   | -0.09       | -0.17  | 3.62    | 5.98      | 11                | BB+     | Ba2     | 0.00        |          | 2.63    |                   |     |         |       |           |          |  |
| ARIES 02                           | \$ 1 000  | 7.75      | 25.10.2009 | 1122        | 110.89       | 111.19  | -0.07   | -0.06       | 0.08   | 3.90    | 6.99      | 34                | BB+     | Ba2     | 0.00        |          | 2.68    |                   |     |         |       |           |          |  |
| ARIES 03                           | \$ 2 436  | 9.6       | 25.10.2014 | 2948        | 129.27       | 129.37  | -0.25   | 0.67        | 1.51   | 5.12    | 7.43      | 50                | BB+     | Ba2     | 0.00        |          | 5.90    |                   |     |         |       |           |          |  |
| <b>Муниципальные еврооблигации</b> |           |           |            |             |              |         |         |             |        |         |           |                   |         |         |             |          |         |                   |     |         |       |           |          |  |
| Москва 11                          | \$ 374    | 6.45      | 12.10.2011 | 1839        | 108.03       | 108.27  | -0.06   | 0.04        | 0.83   | 4.62    | 5.97      | 101               | BBB+    | Baa2    | BBB+        | 4.23     | 4.04    |                   |     |         |       |           |          |  |
| Татарстан 15                       | \$ 250    | 7.7       | 03.08.2015 | 3230        | 101.77       | 102.20  | -0.32   | -0.42       | 2.86   | 7.42    | 7.57      | 280               | BB-     | Ba1     | BB          | 6.51     | 6.28    |                   |     |         |       |           |          |  |
| <b>Корпоративные еврооблигации</b> |           |           |            |             |              |         |         |             |        |         |           |                   |         |         |             |          |         |                   |     |         |       |           |          |  |
| Роснефть 06                        | \$ 150    | 12.75     | 20.11.2006 | 52          | 101.00       | 101.05  | -0.13   | -0.12       | -0.29  | 4.66    | 12.62     | 21                | BB      | Baa2    | BB+         | 0.13     | 0.13    |                   |     |         |       |           |          |  |
| Сибнефть 07                        | \$ 400    | 11.5      | 13.02.2007 | 137         | 102.00       | 0.00    | -0.06   | -0.18       | -0.21  | 5.71    | 11.27     | 84                | BB      | Ba2     |             | 0.36     | 0.35    |                   |     |         |       |           |          |  |
| Джей-Эф-Си 07                      | \$ 60     | 9.75      | 10.04.2007 | 193         | 100.77       | 101.27  | 0.00    | 0.02        | 0.16   | 8.20    | 9.68      | 319               | B-      |         |             | 0.50     | 0.48    |                   |     |         |       |           |          |  |
| ГАЗПРОМ 07                         | \$ 500    | 9.125     | 25.04.2007 | 208         | 101.95       | 102.05  | -0.01   | -0.17       | -0.13  | 5.52    | 8.95      | 52                | BB+     | Baa1    | BBB-        | 0.54     | 0.52    |                   |     |         |       |           |          |  |
| ТНК 07                             | \$ 700    | 11        | 06.11.2007 | 403         | 105.15       | 105.45  | -0.04   | -0.02       | 0.03   | 6.03    | 10.46     | 101               |         | Baa2    |             | 1.02     | 0.99    |                   |     |         |       |           |          |  |
| МТС 08                             | \$ 400    | 9.75      | 30.01.2008 | 488         | 103.75       | 104.25  | 0.02    | -0.07       | 0.58   | 6.72    | 9.40      | 173               | BB-     |         |             | 1.26     | 1.22    |                   |     |         |       |           |          |  |
| Система 08                         | \$ 350    | 10.25     | 14.04.2008 | 563         | 104.70       | 104.91  | -0.02   | -0.28       | 1.01   | 6.95    | 9.79      | 196               | B       | B3      | B+          | 1.39     | 1.35    |                   |     |         |       |           |          |  |
| Апроса 08                          | \$ 500    | 8.125     | 06.05.2008 | 585         | 103.11       | 103.24  | 0.17    | -0.17       | 0.52   | 6.04    | 7.88      | 104               | BB-     |         |             | 1.48     | 1.43    |                   |     |         |       |           |          |  |
| Вимм-Билль-Данн 08                 | \$ 150    | 8.5       | 21.05.2008 | 600         | 101.00       | 0.00    | 0.03    | -0.28       | 0.09   | 7.82    | 8.42      | 316               | B+      | B2      |             | 1.51     | 1.46    |                   |     |         |       |           |          |  |
| ММК 08                             | \$ 300    | 8         | 21.10.2008 | 753         | 101.50       | 102.00  | -0.11   | 0.04        | 0.70   | 7.20    | 7.88      | 253               | BB-     |         | BB-         | 1.86     | 1.80    |                   |     |         |       |           |          |  |
| Сибнефть 09                        | \$ 500    | 10.75     | 15.01.2009 | 839         | 110.00       | 110.50  | 0.00    | -0.05       | 0.35   | 5.99    | 9.77      | 132               | BB      | Ba2     |             | 2.05     | 1.99    |                   |     |         |       |           |          |  |
| Северсталь 09                      | \$ 325    | 8.625     | 24.02.2009 | 879         | 103.34       | 103.78  | 0.02    | -0.05       | 0.28   | 7.08    | 8.35      | 241               | BB-     | B2 U    | BB-         | 2.20     | 2.12    |                   |     |         |       |           |          |  |
| Ситроникс 09                       | \$ 200    | 7.875     | 02.03.2009 | 885         | 99.38        | 100.00  | -0.04   | 0.00        | -      | 8.16    | 7.92      | 349               |         |         | B-          | 2.23     | 2.14    |                   |     |         |       |           |          |  |
| Вымпелком 09                       | \$ 450    | 10        | 16.06.2009 | 991         | 107.57       | 107.81  | -0.04   | -0.19       | 1.23   | 6.87    | 9.30      | 221               | BB      | Ba3     |             | 2.38     | 2.30    |                   |     |         |       |           |          |  |
| Евразхолдинг 09                    | \$ 300    | 10.88     | 03.08.2009 | 1039        | 109.50       | 110.00  | 0.05    | -0.17       | 0.17   | 7.10    | 9.93      | 243               | BB-     | B1      | BB-         | 2.49     | 2.41    |                   |     |         |       |           |          |  |
| НОРНИКЕЛЬ, 09                      | \$ 500    | 7.125     | 30.09.2009 | 1097        | 101.50       | 102.00  | -0.02   | -0.07       | 1.22   | 6.56    | 7.02      | 197               | BBB-    | Ba2 U   | BBB-        | 2.75     | 2.66    |                   |     |         |       |           |          |  |
| ГАЗПРОМ 09                         | \$ 700    | 10.5      | 21.10.2009 | 1118        | 113.37       | 113.87  | 0.03    | -0.05       | 0.43   | 5.66    | 9.26      | 107               | BB+     | Baa1    | BBB-        | 2.60     | 2.53    |                   |     |         |       |           |          |  |
| Мегафон 09                         | \$ 375    | 8         | 10.12.2009 | 1168        | 101.60       | 101.90  | 0.08    | -0.03       | 0.82   | 7.42    | 7.87      | 283               | BB-     |         | BB          | 2.81     | 2.71    |                   |     |         |       |           |          |  |
| Вымпелком 10                       | \$ 300    | 8         | 11.02.2010 | 1231        | 102.00       | 103.00  | 0.25    | -0.26       | 0.99   | 7.31    | 7.84      | 272               | BB      | Ba3     |             | 2.98     | 2.88    |                   |     |         |       |           |          |  |
| ГАЗПРОМ 10                         | € 1 000   | 7.8       | 27.09.2010 | 1459        | 111.43       | 111.93  | 0.03    | -0.20       | 0.45   | 4.59    | 7.00      | 101               | BB+     | Baa1    | BBB-        | 3.59     | 3.44    |                   |     |         |       |           |          |  |
| МТС 10                             | \$ 400    | 8.375     | 14.10.2010 | 1476        | 103.79       | 104.14  | 0.15    | -0.40       | 1.76   | 7.24    | 8.07      | 265               | BB-     |         |             | 3.40     | 3.28    |                   |     |         |       |           |          |  |
| Вымпелком 11                       | \$ 300    | 8.375     | 22.10.2011 | 1849        | 104.56       | 105.50  | 0.00    | 0.00        | 0.00   | 7.28    | 8.01      | 272               | BB      | Ba3     |             | 4.10     | 3.96    |                   |     |         |       |           |          |  |
| Система 11                         | \$ 350    | 8.875     | 28.01.2011 | 1582        | 103.96       | 104.34  | -0.04   | -0.30       | 1.92   | 7.77    | 8.54      | 318               | B       | B3      | B+          | 3.64     | 3.51    |                   |     |         |       |           |          |  |
| МТС 12                             | \$ 400    | 8         | 28.01.2012 | 1947        | 101.55       | 101.99  | 0.24    | -0.37       | 2.46   | 7.64    | 7.88      | 308               | BB-     |         |             | 4.38     | 4.22    |                   |     |         |       |           |          |  |
| Галерея 13                         | \$ 175    | 10.13     | 15.05.2013 | 2420        | 97.63        | 98.57   | 0.00    | 0.12        | 1.72   | 10.63   | 10.37     | 609               |         |         |             | 4.77     | 4.53    |                   |     |         |       |           |          |  |
| Северсталь 14                      | \$ 375    | 9.25      | 19.04.2014 | 2759        | 106.56       | 107.25  | -0.25   | -0.45       | 1.36   | 8.07    | 8.68      | 351               | BB-     | B2 U    | BB-         | 5.45     | 5.24    |                   |     |         |       |           |          |  |
| Апроса 14                          | \$ 800    | 8.875     | 17.11.2014 | 2971        | 113.00       | 120.00  | 0.05    | -0.27       | 1.67   | 6.77    | 7.85      | 221               | BB-     |         |             | 5.96     | 5.78    |                   |     |         |       |           |          |  |
| ГАЗПРОМ 12                         | € 1 000   | 4.56      | 09.12.2012 | 2263        | 98.35        | 98.87   | -0.09   | -0.19       | 1.44   | 4.87    | 4.64      | 126               | BB+     | Baa1    | BBB-        | 5.32     | 5.08    |                   |     |         |       |           |          |  |
| ГАЗПРОМ 13-1                       | \$ 1 750  | 9.625     | 01.03.2013 | 2345        | 118.45       | 118.57  | 0.02    | -0.09       | 0.71   | 6.10    | 8.13      | 154               | BB+     | Baa1    | BBB-        | 5.03     | 4.88    |                   |     |         |       |           |          |  |
| ГАЗПРОМ 13-2                       | \$ 1 222  | 4.505     | 22.07.2013 | 2488        | 96.88        | 97.96   | -0.20   | 0.91        | 1.48   | 5.64    | 4.65      | 108               | BB+     | Baa1    | BBB-        | 2.83     | 2.76    |                   |     |         |       |           |          |  |
| ГАЗПРОМ 13-3                       | \$ 647    | 5.625     | 22.07.2013 | 2488        | 99.38        | 99.88   | 0.05    | -0.17       | 0.27   | 5.87    | 5.66      | 131               | BB+     | Baa1    | BBB-        | 2.59     | 2.52    |                   |     |         |       |           |          |  |
| ГАЗПРОМ 15                         | \$ 1 000  | 5.875     | 01.06.2015 | 3167        | 105.59       | 105.93  | 0.00    | -0.08       | 2.06   | 5.06    | 5.56      | 141               | BB+     | Baa1    | BBB-        | 6.96     | 6.62    |                   |     |         |       |           |          |  |
| Евразхолдинг 15                    | \$ 750    | 8.25      | 10.11.2015 | 3329        | 100.38       | 101.25  | 0.11    | -0.28       | 1.14   | 8.19    | 8.22      | 357               | BB-     |         | BB-         | 6.38     | 6.13    |                   |     |         |       |           |          |  |
| ГАЗПРОМ 20                         | \$ 1 250  | 7.201     | 01.02.2020 | 4873        | 104.88       | 105.75  | 0.00    | 0.12        | 0.84   | 6.64    | 6.87      | 202               | BB+     | Baa1    | BBB-        | 8.81     | 8.53    |                   |     |         |       |           |          |  |
| ГАЗПРОМ 34                         | \$ 1 000  | 8.625     | 28.04.2034 | 10073       | 124.38       | 125.00  | -0.27   | -0.29       | 2.97   | 6.68    | 6.93      | 192               | BB+     | Baa1    | BBB-        | 12.04    | 11.65   |                   |     |         |       |           |          |  |

Источники: REUTERS

## ЭМИТЕНТЫ    ОБЪЁМ    ПОГАШЕНИЕ    ЦЕНА    ИЗМЕНЕНИЕ,%    ДОХОДНОСТЬ,%    РЕЙТИНГ    ДЮРАЦИЯ

Объем, млн.    Купон,%    Погашение    Дней до погашения    Покупка    Продажа    день    неделю    месяц    К погаш.    Текущая    Спрэд к benchmark    S&amp;P    Moody's    Fitch    Дюр. лет.    Мод. дюр

**Еврооблигации финансового сектора**

|                      |          |       |            |      |        |        |       |       |       |       |       |      |      |      |      |      |      |
|----------------------|----------|-------|------------|------|--------|--------|-------|-------|-------|-------|-------|------|------|------|------|------|------|
| Сбербанк 06          | \$ 1 000 | 7.235 | 24.10.2006 | 25   | 100.50 | 100.75 | 0.00  | -0.05 | -0.10 | -1.02 | 7.20  | -944 |      | A2   | BBB+ |      |      |
| Промсвязьбанк 06     | \$ 200   | 10.25 | 27.10.2006 | 28   | 100.14 | 100.23 | 0.00  | -0.03 | -0.37 | 7.70  | 10.24 | 338  | B U  | Ba3  | B    | 0.06 | 0.06 |
| Русс. Станд 07       | \$ 200   | 6.72  | 08.02.2007 | 132  | 99.75  | 100.25 | 0.03  | 0.00  | 0.17  | 7.39  | 6.74  | 251  |      |      |      | 0.34 | 0.34 |
| Петрокоммерц 07      | \$ 120   | 9     | 09.02.2007 | 133  | 100.62 | 101.12 | 0.02  | 0.03  | 0.04  | 7.08  | 8.94  | 223  | B+   | Ba3  |      | 0.35 | 0.34 |
| Русс. Станд 07       | \$ 300   | 8.75  | 14.04.2007 | 197  | 100.50 | 101.00 | 0.05  | -0.15 | 0.23  | 7.76  | 8.71  | 275  | BBB+ |      |      | 0.51 | 0.49 |
| Импексбанк 07        | \$ 100   | 9     | 29.06.2007 | 273  | 101.69 | 102.03 | 0.02  | 0.02  | -0.02 | 6.59  | 8.85  | 158  | WR   |      | BBB- | 0.72 | 0.70 |
| Альфабанк 07         | \$ 150   | 7.75  | 09.02.2007 | 133  | 100.12 | 100.50 | 0.00  | 0.02  | 0.18  | 7.08  | 7.74  | 238  | BB-  | Ba2  | BB-  | 0.36 | 0.35 |
| Русс. Станд 07       | \$ 300   | 7.8   | 28.09.2007 | 364  | 100.25 | 100.75 | 0.10  | 0.13  | 0.46  | 7.53  | 7.78  | 252  |      |      |      | 0.97 | 0.93 |
| НОМОС 07             | \$ 100   | 9.125 | 13.02.2007 | 137  | 100.62 | 101.00 | 0.02  | -0.41 | 0.33  | 7.26  | 9.07  | 239  |      | Ba3  | B+   | 0.36 | 0.35 |
| ИБГ Никойл           | \$ 150   | 9     | 19.03.2007 | 171  | 100.62 | 101.12 | 0.03  | 0.05  | 0.08  | 7.57  | 8.94  | 271  |      |      | B    | 0.46 | 0.44 |
| Русс. Станд 07       | \$ 300   | 8.75  | 14.04.2007 | 197  | 100.50 | 101.00 | 0.05  | -0.15 | 0.23  | 7.76  | 8.71  | 275  | BBB+ |      |      | 0.51 | 0.49 |
| Росбанк, 07          | \$ 150   | 7.625 | 09.07.2007 | 283  | 100.50 | 101.00 | 0.17  | 0.05  | 0.00  | 6.95  | 7.59  | 197  | B U  |      | B+   | 0.73 | 0.68 |
| ВТБ 07               | \$ 300   | 8.385 | 30.07.2007 | 304  | 102.00 | 102.25 | -0.01 | -0.13 | -0.13 | 5.85  | 8.22  | 33   | BBB  | A2   | BBB+ |      | 2.45 |
| Моснарбанк 07        | \$ 200   | 7.28  | 05.10.2007 | 371  | 101.00 | 0.00   | 0.00  | -0.02 | -0.30 | 6.23  | 7.21  | 81   |      |      | BBB  |      |      |
| МБРР 08              | \$ 150   | 8.625 | 03.03.2008 | 521  | 100.25 | 100.75 | 0.08  | -0.31 | 0.51  | 8.42  | 8.60  | 376  |      |      | B    | 1.35 | 1.30 |
| Русс. Станд 08       | \$ 300   | 8.125 | 21.04.2008 | 570  | 100.62 | 101.12 | 0.12  | 0.03  | 0.51  | 7.69  | 8.07  | 303  |      |      |      | 1.43 | 1.38 |
| Сибкакадембанк 08    | \$ 175   | 9.75  | 19.05.2008 | 598  | 102.37 | 103.37 | 0.09  | 0.53  | 0.85  | 8.15  | 9.52  | 315  |      |      | B    | 1.49 | 1.44 |
| Альфабанк 08         | \$ 250   | 7.75  | 02.07.2008 | 642  | 100.50 | 101.00 | 0.11  | -0.09 | 0.58  | 7.43  | 7.71  | 277  | BB-  | Ba2  | BB-  | 1.64 | 1.58 |
| РосБР 08             | \$ 170   | 6.5   | 11.08.2008 | 682  | 100.25 | 100.75 | -0.07 | 0.00  | 0.65  | 6.35  | 6.48  | 134  | BBB  | Baa2 |      | 1.76 | 1.71 |
| АК БАРС 08           | \$ 175   | 8     | 27.10.2008 | 759  | 99.25  | 99.75  | 0.00  | 0.02  | 0.08  | 8.40  | 8.06  | 374  |      |      | B+   | 1.88 | 1.80 |
| Газпромбанк 08       | \$ 1 050 | 7.25  | 30.10.2008 | 762  | 102.27 | 102.76 | 0.03  | -0.16 | 0.62  | 6.06  | 7.09  | 140  | BB   | A3   |      | 1.91 | 1.85 |
| ВТБ 08               | \$ 550   | 6.875 | 11.12.2008 | 804  | 102.25 | 102.75 | -0.02 | 0.04  | 0.19  | 5.76  | 6.72  | 109  |      |      |      | 2.03 | 1.97 |
| Финансбанк 08        | \$ 250   | 7.9   | 12.12.2008 | 805  | 101.19 | 101.94 | 0.19  | -0.16 | 1.48  | 7.29  | 7.81  | 263  | B U  |      | B+   | 2.01 | 1.94 |
| Росбанк, 09          | \$ 225   | 9.75  | 24.09.2009 | 1091 | 104.37 | 0.00   | 0.23  | 0.03  | 0.86  | 7.41  | 9.34  | 281  | B U  |      | B+   | 1.87 | 1.84 |
| Моснарбанк 08        | \$ 150   | 4.375 | 30.06.2008 | 640  | 97.41  | 97.80  | 0.00  | -0.36 | 0.46  | 5.96  | 4.49  | 130  |      |      | BBB  | 1.68 | 1.63 |
| ХКБ Банк 08-1        | \$ 150   | 9.125 | 04.02.2008 | 493  | 101.37 | 101.87 | -0.06 | 0.16  | 0.38  | 8.01  | 9.00  | 299  | B    |      |      | 1.27 | 1.22 |
| ХКБ Банк 08-2        | \$ 275   | 8.625 | 30.06.2008 | 640  | 100.12 | 100.62 | 0.20  | -0.10 | 0.53  | 8.54  | 8.61  | 388  | B    |      |      | 1.62 | 1.55 |
| Ренессанс Капитал 08 | \$ 100   | 8     | 31.10.2008 | 763  | 98.88  | 99.88  | -     | 0.00  | 0.00  | 8.48  | 8.09  | 375  | B+   |      | BB-  | 2.34 | 2.24 |
| Петрокоммерц 09      | \$ 225   | 8     | 23.03.2009 | 906  | 100.00 | 0.00   | 0.03  | 0.09  | 1.21  | 8.00  | 8.00  | 340  | B+   | Ba3  |      | 2.28 | 2.20 |
| Абсолют 09           | \$ 200   | 8.75  | 07.04.2009 | 921  | 99.25  | 100.25 | 0.00  | -0.37 | 0.19  | 9.09  | 8.82  | 450  |      |      | B    | 2.31 | 2.21 |
| Сибкакадембанк 09    | \$ 351   | 9     | 12.05.2009 | 956  | 101.12 | 0.00   | 0.08  | -0.31 | 0.51  | 8.51  | 8.90  | 391  |      |      | B    | 2.30 | 2.21 |
| Бинбанк 09           | \$ 200   | 9.5   | 18.05.2009 | 962  | 100.25 | 0.00   | -0.04 | 0.04  | 0.78  | 9.38  | 9.48  | 479  | B-   |      | B-   | 2.30 | 2.20 |
| Банк Москвы, 09      | \$ 250   | 8     | 28.09.2009 | 1095 | 103.69 | 104.07 | -0.04 | -0.50 | 1.23  | 6.62  | 7.72  | 202  |      |      | BBB  | 2.72 | 2.63 |
| Промсвязьбанк 10     | \$ 200   | 8.5   | 04.10.2010 | 1466 | 101.13 | 101.44 | 0.22  | -0.03 | 2.91  | 8.15  | 8.41  | 340  |      |      | B-   | 3.42 | 3.16 |
| Русс. Станд 10       | \$ 500   | 7.5   | 07.10.2010 | 1469 | 97.25  | 0.00   | 0.00  | 0.02  | 0.18  | 8.32  | 7.71  | 376  |      |      |      | 3.40 | 3.26 |
| Банк Москвы, 10      | \$ 300   | 7.375 | 26.11.2010 | 1519 | 102.00 | 103.00 | 0.00  | 0.02  | 1.24  | 6.81  | 7.23  | 222  |      |      | BBB  | 3.56 | 3.45 |
| Россельхозбанк 11    | \$ 350   | 6.875 | 29.11.2010 | 1522 | 101.88 | 102.88 | -0.07 | 0.03  | 0.96  | 6.35  | 6.75  | 179  |      | A3   | BBB+ | 3.61 | 3.50 |
| Русс. Станд 11       | \$ 350   | 8.625 | 05.05.2011 | 1679 | 99.50  | 99.75  | 0.02  | 0.16  | 1.00  | 8.76  | 8.67  | 419  |      |      |      | 3.75 | 3.59 |
| Газпромбанк 11       | \$ 300   | 7.97  | 15.06.2011 | 1720 | 103.75 | 104.62 | 0.16  | -0.94 | 2.32  | 7.02  | 7.68  | 236  | BB   |      |      | 4.01 | 3.75 |
| ВТБ 11               | \$ 450   | 7.5   | 12.10.2011 | 1839 | 106.01 | 106.44 | 0.03  | 0.01  | 1.47  | 6.09  | 7.07  | 153  | BBB  | A2   | BBB+ | 4.16 | 4.04 |
| Банк Москвы 13       | \$ 500   | 7.335 | 13.05.2013 | 2418 | 101.00 | 102.00 | -0.08 | 0.57  | 1.18  | 7.14  | 7.26  | 258  |      |      | BBB  | 5.22 | 5.04 |
| Сбербанк 13          | \$ 500   | 6.48  | 15.05.2013 | 2420 | 101.75 | 102.50 | 0.05  | -0.13 | 1.31  | 6.15  | 6.37  | 159  |      | A2   | BBB+ | 5.37 | 5.21 |
| Россельхозбанк 13    | \$ 700   | 7.175 | 16.05.2013 | 2421 | 103.75 | 104.75 | 0.17  | 0.08  | 1.59  | 6.47  | 6.92  | 191  |      | A3   | BBB+ | 5.27 | 5.11 |
| Газпромбанк 15       | \$ 1 000 | 6.5   | 23.09.2015 | 3281 | 97.50  | 98.50  | -0.08 | -0.06 | 2.41  | 6.88  | 6.67  | 226  | BB   |      |      | 6.90 | 6.67 |
| ВТБ 15               | \$ 750   | 6.315 | 04.02.2015 | 3050 | 101.17 | 101.67 | 0.05  | 0.65  | 1.18  | 5.92  | 6.24  | 133  | BBB  | A2   | BBB+ | 3.03 | 2.95 |
| Сбербанк 15          | \$ 1 000 | 6.23  | 11.02.2015 | 3057 | 100.84 | 101.14 | 0.03  | 0.07  | 0.84  | 6.03  | 6.18  | 0    |      |      |      |      |      |
| Промстройбанк 15     | \$ 400   | 6.2   | 29.09.2015 | 3287 | 101.13 | 101.63 | 0.02  | 0.17  | 2.20  | 5.88  | 6.13  | 132  | BBB  | A2   | BBB+ | 3.60 | 3.50 |
| Банк Москвы 15       | \$ 300   | 7.5   | 25.11.2015 | 3344 | 100.75 | 101.11 | 0.00  | -0.04 | 2.26  | 7.28  | 7.44  | 272  |      |      |      | 3.55 | 3.42 |
| Альфабанк 15         | \$ 225   | 8.625 | 09.12.2015 | 3358 | 100.14 | 100.71 | -0.02 | 0.05  | 1.83  | 8.58  | 8.61  | 402  | BB-  |      | BB-  | 3.51 | 3.36 |
| Русс. Станд 15       | \$ 200   | 8.875 | 16.12.2015 | 3365 | 99.00  | 100.00 | 0.07  | 0.26  | 1.37  | 9.16  | 8.96  | 460  |      |      |      | 3.50 | 3.35 |

Источники: REUTERS

## Мировой рынок долга

| ЭМИТЕНТЫ    | ЦЕНА        |                     | ИЗМЕНЕНИЕ,% |        |       | ДОХОДНОСТЬ,% | ДЮРАЦИЯ | РЕЙТИНГ |         |
|-------------|-------------|---------------------|-------------|--------|-------|--------------|---------|---------|---------|
|             | По закрытию | Последняя котировка | день        | неделя | месяц | До погашения | Дюрация | S&P     | Moody's |
| US10YT=RR   | 102.02      | 102.02              | -0.14       | 1.59   | 0.10  | 4.62         | 7.93    | AAA     | Aaa     |
| US30YT=RR   | 95.91       | 95.97               | -0.37       | 2.86   | 3.07  | 4.76         | 16.21   | AAA     | Aaa     |
| EU2YT=RR    | 100.00      | 99.92               | 0.19        | 0.24   | 0.04  | 3.54         | 1.91    | AAA     | Aaa     |
| EU10YT=RR   | 102.55      | 102.58              | -0.04       | 0.86   | 1.33  | 3.68         | 8.17    | AAA     | Aaa     |
| BRAGLB27=RR | 134.13      | 134.13              | 0.51        | -1.59  | 3.27  | 6.98         | 10.18   | BB      | Ba2     |
| TRGLB30=RR  | 148.19      | 148.44              | -0.04       | -0.76  | 2.89  | 7.46         | 10.35   | BB-     | Ba3     |
| TRGLB10=RR  | 117.06      | 117.13              | -0.05       | -0.43  | 1.90  | 6.46         | 3.07    | BB-     | Ba3     |
| ARGFRB=RR   | 32.50       | 32.50               | 0.00        | 0.00   | 0.00  | 0.00         | 0.00    | B       | B3      |
| ARGGLB30=RR | 28.50       | 28.50               | 0.00        | 0.00   | 1.32  | 102.13       | 1.52    | B       | B3      |
| RUSGLB30=RR | 111.50      | 111.69              | 0.00        | 0.45   | 2.18  | 5.79         | 7.59    | BBB+    | Baa2    |
| RUSGLB10=RR | 105.13      | 105.13              | 0.06        | 0.12   | 0.30  | 5.45         | 1.87    | BBB+    | Baa2    |

Источники: REUTERS

## Индексы JPM EMBI+

| EMBI+        | СПРЭД |                   | ИНДЕКС   |         | ИЗМЕНЕНИЕ,%     |               |               |
|--------------|-------|-------------------|----------|---------|-----------------|---------------|---------------|
|              | Спрэд | Изменение за день | Значение | За день | С начала месяца | С начала года | За 12 месяцев |
| EMBI+        | 206   | -2                | 391.50   | 0.09    | 0.49            | 6.20          | 8.72          |
| EMBI+ RUSSIA | 114   | 1                 | 438.75   | -0.28   | 0.72            | 3.02          | 2.44          |
| EMBI+ MEXICO | 120   | 3                 | 340.94   | -0.14   | 0.67            | 3.09          | 5.04          |
| EMBI+ TURKEY | 250   | -2                | 247.81   | -0.08   | 0.15            | 2.14          | 4.74          |
| EMBI+ BRAZIL | 233   | -6                | 555.30   | 0.38    | 0.54            | 10.15         | 15.42         |

Источники: J.P. Morgan Chase, REUTERS

Настоящий документ предоставлен исключительно в порядке информации и не является предложением о проведении операций на рынке ценных бумаг, и, в частности, предложением об их покупке или продаже. Настоящий документ содержит информацию, полученную из источников, которые Банк Москвы рассматривает в качестве достоверных. Однако Банк Москвы, его руководство и сотрудники не могут гарантировать абсолютную точность, полноту и достоверность такой информации и не несут ответственности за возможные потери клиента в связи с ее использованием. Оценки и мнения, представленные в настоящем документе, основаны исключительно на заключениях аналитиков Банка в отношении анализируемых ценных бумаг и эмитентов. Вознаграждение аналитиков не связано и не зависит от содержания аналитических обзоров, которые они готовят, или от существа даваемых ими рекомендаций.

Банк Москвы, его руководство и сотрудники не несут ответственности за инвестиционные решения клиента, основанные на информации, содержащейся в настоящем документе. Банк Москвы, его руководство и сотрудники не несут ответственности в связи с прямыми или косвенными потерями и/или ущербом, возникшим в результате использования клиентом информации или какой-либо ее части при совершении операций с ценными бумагами. Банк Москвы не берет на себя обязательства регулярно обновлять информацию, которая содержится в настоящем документе или исправлять возможные неточности. Сделки, совершенные в прошлом и упомянутые в настоящем документе, не всегда являются индикативными для определения результатов будущих сделок. На стоимость, цену или величину дохода по ценным бумагам или производным инструментам, упомянутым в настоящем документе, могут оказывать неблагоприятное воздействие колебания обменных курсов валют. Инвестирование в российские ценные бумаги несет значительный риск, в связи с чем клиенту необходимо проводить собственный анализ рынка и исследование надежности российских эмитентов до совершения сделок.

Настоящий документ не может быть воспроизведен, полностью или частично, с него нельзя делать копии, выдержки из него не могут использоваться для каких-либо публикаций без предварительного письменного разрешения Банка Москвы. Банк Москвы не несет ответственности за несанкционированные действия третьих лиц, связанные с распространением настоящего документа или любой его части.

| <b>КОНТАКТНАЯ ИНФОРМАЦИЯ</b>   | <b>WWW.MMBANK.RU</b>  | <b>+7 (495) 105-8000</b>  | <b>+7 (495) 924-0080</b>                  |
|--|---|---|---|
|  |   | <u>e-mail</u>   | <u>вн. тел.</u>                           |
| <u>ВИЦЕ-ПРЕЗИДЕНТ</u>  | Сытников Алексей  |   |   |
| <u>ДЕПАРТАМЕНТ УПРАВЛЕНИЯ АКТИВАМИ</u><br>Директор департамента  | Касьянова Елена   | Kasyanova_EA@mmbank.ru  | 46-79                                     |
| <u>АНАЛИТИЧЕСКОЕ УПРАВЛЕНИЕ</u><br>Зам. директора департамента,<br>начальник управления  | Тремасов Кирилл   | Tremasov_KV@mmbank.ru   | 45-92                                     |
| <u>Отдел анализа рынка акций</u><br>Начальник отдела<br>Главный специалист<br>Главный специалист<br>Специалист   | Веденеев Владимир<br>Скворцов Дмитрий<br>Лямин Михаил<br>Веселова Ольга                                 | Vedeneev_VY@mmbank.ru<br>Skvortsov_DV@mmbank.ru<br>Lyamin_MY@mmbank.ru<br>Veselova_OV@mmbank.ru                                   | 28-17<br>28-32<br>28-44<br>28-92          |
| <u>Отдел анализа долговых рынков</u><br>Начальник отдела<br>Ведущий специалист<br>Ассистент  | Федоров Егор<br>Ковалева Наталья<br>Чупрына Татьяна   | Fedorov_EY@mmbank.ru<br>Kovaleva_NY@mmbank.ru<br>Chupryna_TV@mmbank.ru  | 42-33<br>17-51<br>42-81                   |
| <u>УПРАВЛЕНИЕ ТОРГОВЫХ ОПЕРАЦИЙ</u><br>Начальник управления<br>Рынок акций<br>Рынок облигаций  | Беспалов Алексей<br>Волков Алексей<br>Вдовин Алексей  | Bespalov_AV@mmbank.ru<br>Volkov_A@mmbank.ru<br>Vdovin_AV@mmbank.ru  | 42-64<br>28-37<br>28-95                   |
| <u>УПРАВЛЕНИЕ ПРОДАЖ</u><br>Начальник отдела<br>Менеджер по работе с клиентами<br>Менеджер по работе с клиентами<br>Менеджер по работе с клиентами<br>Менеджер по работе с клиентами | Мазнин Владимир<br>Борникова Наталья<br>Ярославов Сергей<br>Кунгурцева Светлана<br>Хайретдинова Эльмира | Maznin_VA@mmbank.ru<br>Bornikova_NY@mmbank.ru<br>Yaroslavov_SV@mmbank.ru<br>Kungurtseva_SM@mmbank.ru<br>Hairtedinova_EH@mmbank.ru | 12-59<br>45-94<br>45-35<br>45-41<br>28-23 |